Elle aramayı kabul etmeyen uçağa alınmayacak

ULAŞTIRMA alanında düzenlemeleri içeren kanun Resmi Gazete'de yayımlanarak yürürlüğe girdi. Yasayla birlikte havalimanı girişlerinde cihazla aranmanın yetersiz kaldığı durumlarda elle arama yapılacak. Kendisinin veya eşyasının elle aranmasını kabul etmeyen yolcu uçağa kabul edilmeyecek. **HABER MERKEZİ**

GÜNLÜK SİYASİ GAZETE

www.sokgazetesi.com.tr

ŞOK

SADECE GERÇEKLERİ YAZAR

10 TEMMUZ 2024 ÇARŞAMBA

FİYATI: 4 TL

Nara'dan Icardi'ye BOŞANMA DAVASI

ARJANTİN basınında gündeme gelen haberlere göre Wanda Nara, Mauro Icardi'ye boşanma davası açtı. Nara, Icardi'yi Instagram'da takip etmeyi bıraktı. İddiaya göre Nara, yıldız oyuncunun tüm mülkleri kendisine bırakmasını da istiyor.

İkili daha önce de kriz yaşamış ancak boşanmaktan vazgeçmişti. Bir dönem Nara, L'Gante'nin klibinde oynamış ve samimi görüntüler vermişti. Ardından L'gante ile Nara'nın klip çekimi dışında da görüntüleri ortaya çıkmıştı. **HABER MERKEZİ**

İKİ DEV PROJE ÇAĞ ATLATIR TÜRKİYE'YE

Türkiye'nin ilk yerli ve milli haberleşme uydusu Türksat 6A, uzay yolculuğuna başladı. Çin'in elektrikli otomobilde dünya devi BYD, Türkiye'ye 1 milyar dolarlık yatırım yapacak...

TÜRKİYE iki büyük projeye imza attı, dünya devi olma hedefine biraz daha yaklaştı... Türkiye'nin ilk yerli ve milli haberleşme uydusu Türksat 6A, Türkiye saatiyle 02.30'da ABD'nin Florida eyaletinde bulunan Cape Canaveral Uzay Kuvvetleri İstasyonu'ndan uzay yolculuğuna başladı. Cumhurbaşkanı Recep Tayyip Erdoğan, "Türksat 6A ile uydu üretiminde yeni bir safhaya geçmiş bulunuyoruz. Yerli ve milli haberleşme uydumuz 6A, mevcut uyduların yedeklenmesini sağlayacak ve kapasiteyi daha da artıracaktır" dedi. Türksat Yönetim Kurulu Başkanı Prof. Dr. Kemal Yüksek, "Bu çok kritik, çok önemli bir adım. Artık ülke olarak sınıf atlıyoruz." dedi.

TÜRKSAT 6A UYDUSUNDAN İLK SİNYAL ALINDI

ULAŞTIRMA Bakanı Abdulkadir Uraloğlu, sosyal medya hesabı X'ten, ABD'nin Florida eyaletindeki Cape Canaveral Uzay Kuvvetleri İstasyonu'ndan uzaya fırlatılan Türksat 6A uydusuna ilişkin son durumu paylaştı. Uraloğlu, paylaşımında "Ve uydumuzdan ilk sinyali, planlanan şekilde 67. dakikada başarıyla aldık. Hayırlı olsun" ifadesini kullandı. Uydudan ilk sinyalin alınması, fırlatma ve uydunun roketten ayrılma sürecinin başarıyla tamamlandığı anlamına geliyor.

5 BİN KİŞİYE DOĞRUDAN İSTİHDAM

DÜNYANIN en büyük elektrikli araç üreticisi Çinli BYD firması ile Sanayi ve Teknoloji Bakanlığı arasında, Türkiye'de yatırıma yönelik yaklaşık 1 milyar dolarlık anlaşma imzalandı. Anlaşma çerçevesinde, BYD'nin Türkiye'de yaklaşık 1 milyar dolarlık yatırımla yıllık 150 bin araç kapasiteli elektrikli ve şarj edilebilir hibrit otomobil üretim tesisi ile sürdürülebilir mobilite teknolojilerine yönelik AR-GE merkezi kurması öngörülüyor. 2026 sonunda üretime başlaması hedeflenen tesiste, 5 bin kişiye kadar doğrudan istihdam sağlanması planlanıyor. **5 ve 10'DA**

İTFAİYE SERT! GEREKSİZ İHBARLAR BÜYÜK DERT

Temel görevleri zor durumdaki her türlü canlıyı kurtarmak olan itfaiye teşkilatının müdahale ettiği vakaların çoğunluğunu oluşturan hayvan kurtarmada gereksiz ihbarlar, erlerin zamanından çalıyor

YANGIN söndürme, deprem, sel ve sıkışmalı trafik kazası gibi olaylarda zor durumdakileri kurtarma, tehlike saçan olaylara müdahale başta olmak üzere birçok görevi ifa eden itfaiye erleri mesaileri sırasında pek çok hayvan kurtarma vakasına da gidiyor. İtfaiye erleri apartman boşluğuna düşen martı, karga, güvercin ve yavruları, duvar aralarına sıkışan veya ağaç ile çatıda kalan kedi, kuyuya düşen köpek, otomobile giren yılan, evlerde görülen iguana ve yarasa gibi hayvanlar için gelen ihbarların ardından saniyeler içinde istasyondan çıkış yapıyor. **16'DA**

Dilan-Engin Polat çiftine ağır ceza şoku

İSTANBUL merkezli 6 ilde düzenlenen operasyonun ardından Dilan Polat ile eşi Engin Polat'ın da tutuklandığı soruşturma sonucunda hazırlanan iddianame, davanın ağır ceza mahkemesine açılması gerektiği bildirilerek iade edildi. **3'TE**

Türkiye, nüfusuyla 194 ülke arasında 18. sırada

TÜRKİYE, 85 milyon 372 bin 377 kişilik nüfusuyla dünyada 194 ülke arasında 18. sırada yer alırken çocuk ve genç nüfus oranında Avrupa ortalamasını aştı. **AA**

1.8 milyon emekli aylığına zam geliyor

AK Parti, en düşük emekli aylığının artması için çalışma başlattı. Düzenlemeden, kök maaşı, en düşük emekli aylığı olan 10 bin liranın altında olan 1.8 milyon emekli yararlanacak. Kulislere yansıyan bilgilere göre, en düşük emekli maaşının 12 bin liraya çıkarılması niyeti var. **AA**

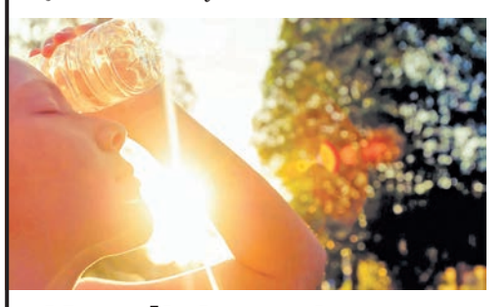

Kronik hastalara yaz sıcağı uyarısı

İÇ Hastalıkları Uzmanı Dr. Ali Köse: "Yazın havaların aşırı sıcak olması, kronik hastaların problemlerini gün geçtikçe daha da artırıyor." **2'DE**

Direksiyon sınavına yeni düzenleme

EHLİYET alırken kara yollarında elektrikli araçların artması sonucu direksiyon sınavlarında değişikliğe gidilecek, sınavda motor bölümüne ilişkin sorular azaltılacak. **12'DE**

KRONİK HASTALARA YAZ SICAĞI UYARISI

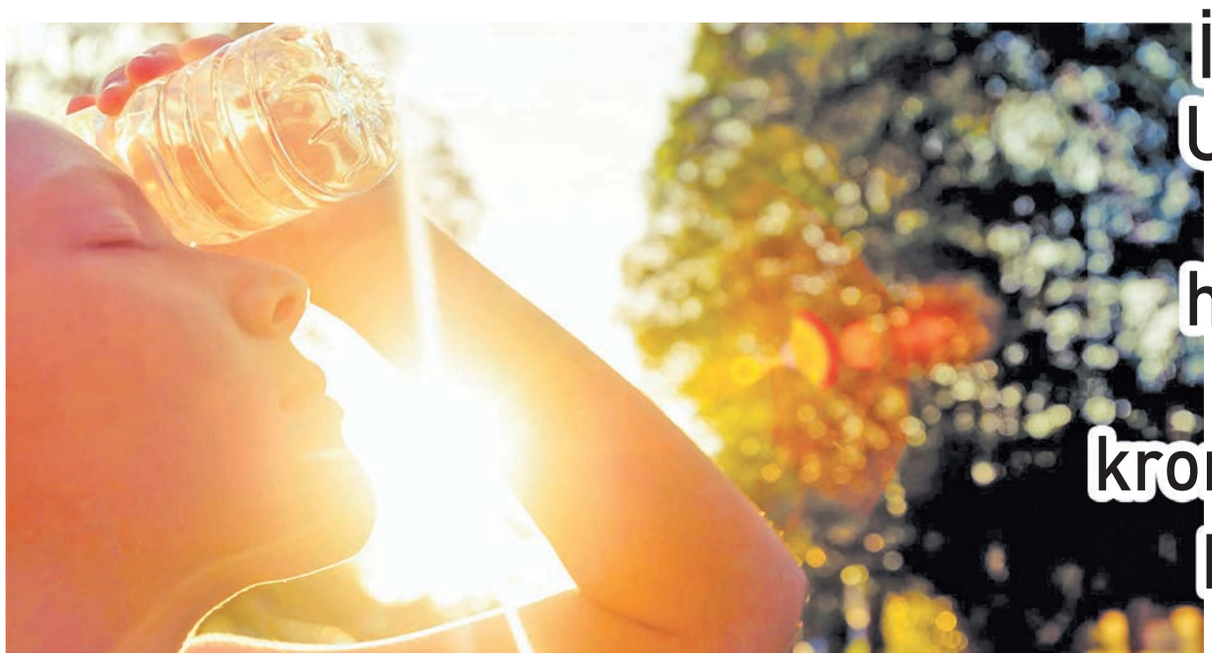

İç Hastalıkları Uzmanı Dr. Ali Köse: "Yazın havaların aşırı sıcak olması, kronik hastaların problemlerini artırıyor"

MEMORİAL Kayseri Hastanesi İç Hastalıkları Uzmanı Dr. Ali Köse; kronik rahatsızlığı bulunan hastaların sıcağa çok fazla maruz kalmamaları gerektiğini söyleyerek, "Yazın havaların aşırı sıcak olması, kronik hastaların problemlerini artırıyor" dedi.

Kronik hastalığı bulunan kişilerin, yaz sıcaklarında problemlerinin arttığını dile getiren Memorial Kayseri Hastanesi İç Hastalıkları Uzmanı Dr. Ali Köse; "Kronik rahatsızlığı bulunan kişiler, yazın havaların aşırı sıcak olması, hastaların problemlerini artırıyor. Kalp hastalarında kalp krizi riski artıyor. Sıcaklığın yüksek olmasına bağlı olarak, hava kirliliğinin artması, ozon seviyesinin artması, astım ve KOAH gibi hastalıkların alevlenmesi ve solunum problemleri yaşanmasına neden oluyor. Sıcaklık vücutta aşırı sıvı kaybına neden oluyor. Böbrek problemi olanlarda böbrek yetmezliğini alevlendiriyor ve daha kötü böbrek problemlerine yol açıyor. Ayrıca aşırı sıcağı maruz kalmak vücudun kurumasına ve bilincin bulanmasına neden oluyor. Aşırı sıcağa uzun süre maruz kalmak bulantı, kusma, halsizlik, kaslarda kramplar, baş ağrısı, yorgunluğa sebep oluyor. Bilinçte bozulma oluşuyor, bilinç bozulmasına bağlı olarak acil müdahale gerektiren durumlar ortaya çıkabiliyor. Halk dilinde güneş çarpması gibi bir tablo oluşturuyor. Birde kronik hastalar dışında çocuklarda ve yaşlılarda daha ciddi problemlerin oluşmasına neden olabiliyor. Çocukların ve yaşlıların ısıyı vücudun düzenleme mekanizmasının daha yavaş olması ve çocuklarda daha çabuk düzenleyememesi nedeniyle çocuklar daha çok etki alanında bulunuyor. Sadece kronik hastalar değil, bu yaşlara da dikkat etmek gerekiyor" şeklinde konuştu.

Sıcak havalarda alkol ve kafein tüketiminden kaçınmanın çok önemli olduğunu söyleyen Köse; "Kronik hastalar dışında ciltte yanıkların uzun süre güneşe maruz kalması cilt kanserlerine neden olabiliyor. Ciltte döküntülere neden olabiliyor. Psikolojik sorunlar oluşabiliyor. Bunlardan korunma yöntemleri çok önemli. Serin yerlerde bulunma, açık renkli ve ince giysiler tercih etme, güneş kremi kullanma, saat 12.00 ve 16.00 arasında mümkünse dışarı çıkmama, fiziksel aktiviteleri azaltma, alkol ve kafein gibi içeceklerden kaçınma önemli. Çünkü alkol ve kafein gibi içecekler vücuttan su atmayı artırır" ifadelerini kullandı. **İHA**

Güneş yanığına dikkat!

DERİ ve Zührevi Hastalıkları Uzmanı Dr. Ahmet Kozan, güneş yanığı oluşursa ilk etapta soğuk uygulama yapıp, ağrı kesici ve antibiyotikli kremler kullanılmasını önerdi. Mersin Şehir Hastanesi Deri ve Zührevi Hastalıkları Uzmanı Dr. Ahmet Kozan, güneş yanığı hakkında bilgi verdi.

Güneş yanığının, cildin güneş ışınlarına yoğun bir şekilde maruz kalması sonucu oluşan bir reaksiyon olduğunu belirten Kozan, "Genellikle birinci veya ikinci derece yanık şeklindedir. Güneş yanığı güneşe maruz kaldıktan 4-6 saat sonra oluşmaya başlar. Oluşurken ciltte kızarıklık, ısı artışı, şişlik, kabarcıklar oluşabilir, hassasiyet, ağrı da eşlik edebilir" dedi.

Güneş yanığından korunmak için, güneş koruyucu ürünler kullanılmasını, saat 11.00 ila 16.00 arasında mümkünse güneşe çıkmamaya özen gösterilmesini, açık renk giysiler giyip şemsiye, gözlük gibi aksesuarlar kullanılmasını tavsiye eden Kozan, "Eğer bir güneş yanığı oluşursa o sırada soğuk uygulama yapıp, ağrı kesici ve antibiyotikli kremler varsa kullanabiliriz. Sonrasında da mutlaka doktorumuza başvurmalıyız" diye konuştu. İHA

AYLA MEYDAN

GÜNLÜK BURÇ YORUMLARI

GÜNÜN ÖNERİLERİ

2024 yılının ortalarına gelinirken, küresel gündemde önemli konular gündeme gelecek. Ekonomik, siyasi ve sosyal anlamda hareketli bir dönem yaşanacak. Dünya genelinde, teknolojik gelişmeler, sürdürülebilir enerji ve iklim değişikliği gibi konular ön plana çıkacak. Toplumsal dönüşümler hız kazanacak. Bireysel anlamda ise, insanlar kendilerini geliştirme, sağlıklı yaşam tarzları benimseme ve aile-arkadaş ilişkilerine daha çok odaklanma eğiliminde olacaklar.

ÖNE ÇIKAN ETKİNLİKLER & GELİŞMELER

Teknoloji, yenilenebilir enerji ve çevre alanlarındaki kongre, fuar ve etkinlikler yoğun ilgi görecek.

Spor dünyasında önemli müsabakalar gerçekleşecek. Olimpiyat hazırlıkları devam edecek.

Kültür-sanat alanında ise yeni sergi, konser ve festival programları duyurulacak.

Birçok ülkede seçimler yapılacak ve siyasi gündem hareketli olacak.

GENEL HAVA & EĞİLİMLER

İnsanlar değişime, yeniliklere ve gelişmelere daha açık olacaklar.

Küresel iş birlikleri ve ortak çabalar artacak.

Sürdürülebilirlik, refah ve adalet konuları önemli tartışma konuları olacak.

Bireysel anlamda da kendini keşfetme, sağlıklı yaşam ve kişisel gelişim ön plana çıkacak.

KOÇ — 21 Mart / 20 Nisan

Bugün sevdiklerinizle birlikte keyifli zaman geçirme fırsatınız olabilir. Sosyalleşmek ve dışarı çıkmak sizi rahatlatacak. Ancak özel hayatınızda duygusal anlamda temkinli davranmanız gerekebilir. Ani kararlar yerine sakin kalmaya çalışın.

BOĞA — 21 Nisan / 21 Mayıs

İş veya kariyer konularında bugün önemli ilerlemeler kaydedebilirsiniz. Yeni projeler, görevler ya da iş fırsatları gündeme gelebilir. Finansal anlamda da olumlu gelişmeler yaşanabilir. Ancak özel hayatınızda biraz daha hassas olmalısınız.

İKİZLER — 22 Mayıs / 21 Haziran

Zihinsel olarak oldukça aktif ve enerjik hissedebilirsiniz. Yeni fikirler ve planlar yapma eğiliminiz artabilir. Ancak kendinize zaman ayırmayı da ihmal etmemelisiniz. Aşırıya kaçmadan dengeli bir yaklaşım sergilemeye çalışın.

YENGEÇ — 22 Haziran / 22 Temmuz

Duygusal anlamda hassas ve kırılgan olabilirsiniz bugün. Sevdiklerinizle iletişiminize özen göstermeniz önemli. Ev ve aile konularında yeni gelişmeler yaşanabilir. Maddi konularda da daha dikkatli davranmalısınız.

ASLAN — 23 Temmuz / 23 Ağustos

Bugün kendinize güveniniz oldukça yüksek olabilir. Sosyal ve girişken bir tavır sergileyebilirsiniz. Özel hayatınızda ise daha romantik ve duygusal olma eğiliminiz artabilir. Ancak aşırıya kaçmamaya dikkat edin.

BAŞAK — 24 Ağustos / 23 Eylül

Günlük rutinlerinizde bazı değişiklikler olabilir. İş ve özel hayatınız arasında denge kurmaya çalışmalısınız. Sağlık konularına biraz daha dikkat etmenizde fayda var. Kendinize zaman ayırmayı ihmal etmeyin.

TERAZİ — 24 Eylül / 23 Ekim

Bugün sosyal çevrenizle daha fazla bir arada olabilirsiniz. Yeni insanlarla tanışma ve fikir alışverişinde bulunma fırsatınız olabilir. Ancak özel hayatınızdaki dengeyi korumaya özen göstermelisiniz.

AKREP — 24 Ekim / 22 Kasım

Kariyer ve iş konularında bugün bazı gelişmeler yaşanabilir. Yeni fırsatlar ya da sorumluluklar gündeme gelebilir. Maddi konulara da özen göstermeniz önemli. Özel hayatınızda ise daha sakin ve huzurlu bir dönem yaşayabilirsiniz.

YAY — 23 Kasım / 22 Aralık

Kendinizi daha özgür ve enerjik hissedebilirsiniz bugün. Yeni maceralar ve deneyimler peşinde koşma isteğiniz artabilir. Ancak finansal konularda biraz daha dikkatli olmanız gerekebilir. Özel hayatınıza da zaman ayırmayı ihmal etmeyin.

OĞLAK — 23 Aralık / 20 Ocak

Duygusal anlamda biraz daha derinlere inebilirsiniz bugün. Geçmiş deneyimleriniz üzerinde düşünebilir, kendinizi ve ilişkilerinizi değerlendirebilirsiniz. Ancak aşırıya kaçmadan dengeli davranmaya çalışın.

KOVA — 21 Ocak / 18 Şubat

Bugün sosyal çevrenizle daha fazla vakit geçirme eğiliminiz olabilir. Arkadaşlarınızla bir araya gelme, sohbet etme ve eğlenme fırsatınız olabilir. Ancak özel hayatınızda da dengeyi korumaya özen göstermelisiniz. Mali konularda ise temkinli davranmalısınız.

BALIK — 19 Şubat / 20 Mart

Duygusal bir dönem yaşayabilirsiniz bugün. İçsel dünyalarınızla daha çok ilgilenebilir, ruhsal anlamda dönüşümler geçirebilirsiniz. Sanatsal, yaratıcı ya da manevi faaliyetlere yönelebilirsiniz. Ancak aşırıya kaçmadan dengeli bir yaklaşım sergilemeye çalışın.

POLATLARIN İDDİANAMESİNE İADE

İSTANBUL Anadolu Cumhuriyet Başsavcılığınca, Dilan Polat, eşi Engin Polat, kardeşleri Can ve Sıla Doğu'nun da aralarında bulunduğu 16 şüpheli hakkında yürütülen soruşturma sonucu hazırlanan iddianameyi değerlendiren Anadolu 2. Asliye Ceza Mahkemesi, davanın ağır ceza mahkemesine açılması gerektiğini bildirerek dosyayı Anadolu Cumhuriyet Başsavcılığına iade etti.

İstanbul merkezli 6 ilde 1 Kasım 2023'te ve devamında düzenlenen operasyonlarda, Dilan Polat ve eşi Engin Polat'ın da aralarında bulunduğu 24 şüpheli gözaltına alınmıştı.

Cumhuriyet savcılığının soruşturmayı tamamlamasının ardından hazırlanan iddianamede şüphelilerin "suçtan kaynaklanan mal varlığı değerlerini aklama", "yasa dışı bahis", "suç işlemek amacıyla örgüt kurmak" ve "suç işlemek amacıyla kurulan örgüte üye olmak" suçlarından cezalandırılmaları istenmişti. **İHA-AA**

İNGİLİZ ÇİFTTEN 14 MİLYONLUK VURGUN

İstanbul Levent'te 140 milyon lira değerindeki lüks evi satmak isteyen emlakçı, İngiltere'den gelen sevgililer tarafından 14 milyon lira dolandırıldı

KAĞITHANE'DE emlakçılık yapan M.G.'ye bir başka emlakçı aracılığı ile lüks bir daire satışı işi geldi. M.G. daireyi 3.2 milyon euro üzerinden ilana koydu. Emlakçıyı birkaç gün sonra arayan İngiltere vatandaşı kadın Florentina G. evi çalıştığı şirket adına satın almak istediklerini söyledi. Emlakçıya "evin satış bedelini 4 milyon euro yani yaklaşık 140 milyon lira olarak gösterelim aradaki 800 bin euroyu da yarı yarıya komisyon olarak bölüşürüz" dedi.

Emlakçı M.G. bu teklifi kabul edince "Ben satışı ayarlarım sende o kadar para var mı görmek istiyorum. Sen parayı hazırla gelip göreyim" dedi. Anlaşmanın sağlandığı gün 3 Temmuz sabahı Londra uçağıyla gelen Florentina G.'nin aynı uçakta iş ortağı olan sevgilisi de vardı. Ancak uçaktan çıkar çıkmaz, birbirlerini tanımıyorlarmış gibi yaptılar, ayrı ayrı taksilere binip havalimanından ayrıldılar.

Florentina G. hemen Kağıthane'deki emlak ofisine geldi. M.G.

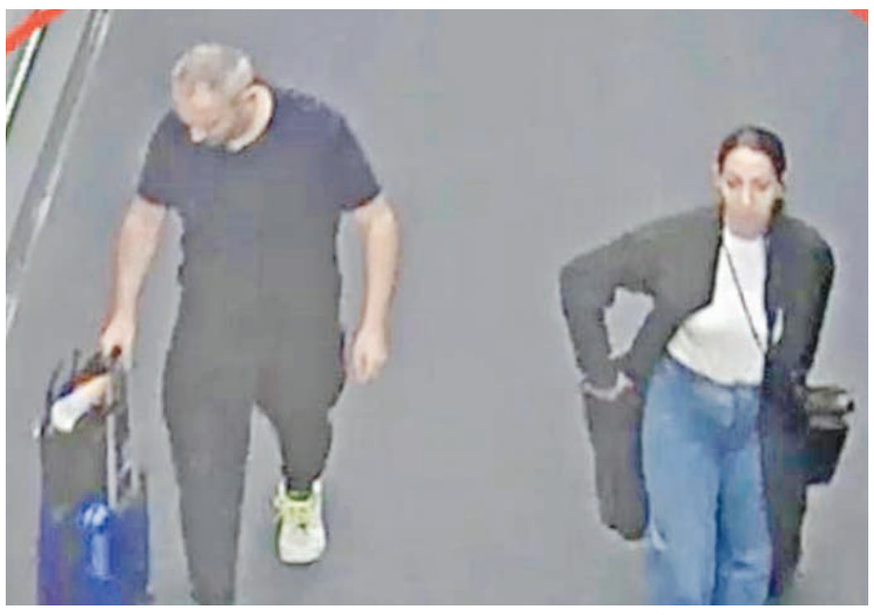

400 bin euroyu bir zarfa koymuş bekliyordu. İngiliz kadın zarfı aldı biraz inceleyip çantasına attı. Emlakçı duruma itiraz etti, 'komisyonu satış bitince alacaksın paran burada hazır' dedi. Bunun üzerine kadın hiç itiraz etmedi, çantasından çıkardığı zarfı tekrar emlakçıya verdi ve oradan ayrıldı.

Bir süre sonra İngiliz kadının verdiği zarfın farklı olduğunu düşünen emlakçı durumdan şüphelendi. Hemen zarfı açıp baktığında hayatının şokunu yaşadı. Zarfta euro yerine İran riyalleri vardı. 14 milyon lira değerindeki Euroları İngiliz kadın kaşla göz arasında değeri 5 bin lira eden İran riyalleri olan zarfla değiştirmişti.

Hayatının şokunu yaşan emlakçı hemen durumu polise bildirdi. Ekipler emlak ofisine gelip zarfı değiştiren kadını yüzlerce kamera izleyerek adım adım takip etti. Kadın paraları aldıktan sonra önce Kapalıçarşı'ya gitti. Orada bir mağazadan alışveriş yapıp kılık değiştirdi. Ardından da Aksaray'da bir restorana oturdu. Kısa süreliğine lavaboya gitti, onun peşinden ise iş ortağı sevgilisi aynı kapıdan içeri girdi. 30 saniye sonra yine birbirlerini tanımıyorlarmış gibi oradan ayrıldılar.

İki suç ortağı, adım adım takip edildi. İki şüphelinin yurt dışına çıkış yapmak için havalimanında olduğu belirlendi. Dolandırıcılık büro amirliği ekipleri, şüpheli sevgililerden Gıanı Nıcosur S.'yi Münih uçağında yakaladı. Paraların bir kısmı da üzerinde bulundu.

Yapılan çalışmalarda İngiliz kadının ise dakikalar önce Paris uçağına binip ülkeyi terk ettiği tespit edildi. Polis şimdi kaçan İngiliz kadının ve yurtiçindeki işbirlikçilerinin peşine düştü. **İHA**

İETT sürücüsünün dikkati sayesinde kayıp kız bulundu

İSTANBUL'A tatil için geldiği ailesinin yanından ayrılarak kaybolan 10 yaşındaki down sendromlu kız çocuğu, İETT sürücüsünün dikkati sayesinde bulunup ailesine teslim edildi.

Üsküdar-Esatpaşa seferini yapan otobüsün sürücüsü Erol Özdoğan, yolcu almak için durduğu durakta araca binen kız çocuğunun yalnız olduğunu fark etti. Durumdan şüphelenen Özdoğan, down sendromlu olduğu anlaşılan çocuğun ailesinin bulunması için polis ekiplerinden yardım istedi.

Aracındaki diğer yolcuları başka bir otobüse aktaran sürücü, ailesi gelene kadar polis ekipleriyle kayıp çocuğa eşlik etti. Yapılan çalışma sonucunda 10 yaşındaki Amina H'nin ailesiyle tatil için İstanbul'a geldiği ve ailesi uyuduğu sırada otelden ayrılıp kaybolduğu belirlendi. Uyandığı sırada çocuğunu yanında göremeyen anne Halide Hubers'in durumu polise bildirdiği anlaşıldı. Kaybolan çocuğunu teslim alan anne Halide Hubers, ertesi gün iki kızıyla İETT'nin Üsküdar'daki peronlarına gelerek sürücü Özdoğan ve yetkililere teşekkür etti. **AA**

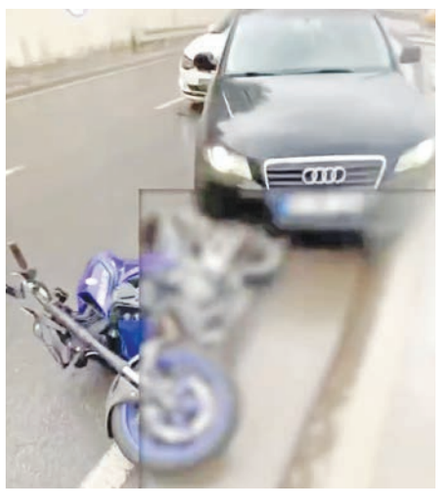

Motosiklet kazası kask kamerasında

İSTANBUL'UN Maltepe ilçesi, Kayışdağı - Dudullu Yolu üzerinde bir motosikletli trafikte seyir halindeyken yağışlı havanın da etkisiyle kontrolden çıkarak devrildi. Motosiklet sürücüsü ve motosiklet metrelerce sürüklendi. Kaza olduğunu fark etmeyen seyir halindeki diğer araç sürücüleri ise yol üzerindeki motosiklete çarptı. Motosiklet sürücüsü kazayı yara almadan atlatırken, motosiklet ve araçlarda maddi hasar meydana geldi. Kaza anı ise motosikletlinin kask kamerasına saniye saniye yansıdı. **İHA**

Çocukluk arkadaşları tarafından öldürüldü

ZEYTİNBURNU Yenidoğan Mahallesi 48. Sokak'ta, yasaklı madde kullandığı iddia edilen Mert Kutluer, yan tarafta bulunan bakkalın kendisiyle ilgi konuştuğunu düşünerek tartışmaya başladı. Tartışmanın büyümesi üzerine bakkal, Mert Kutluer'in çocukluk arkadaşlarını çağırdı. Olay yerine gelen şüpheliler önce yan tarafta bulunan Mert Kutluer'in babasına ait elektrikçi dükkanını taşladı ardından bakkala girdi. Silahına davranan şüpheliler, Mert Kutluer'i vurarak yaraladı. Olayın olduğunu duyan vatandaşlar, durumu polis ve sağlık ekiplerine haber verdi. İhbar üzerine olay yerine gelen sağlık ekipleri, Mert Kutluer'i hastaneye kaldırdı. Hastaneye kaldırılan genç, yapılan tüm müdahalelere rağmen hayatını kaybetti. Yaşanan olayı anlatan baba Mustafa Kutluer, "Oğlumu öldürenler mafyadır, burada şans oyunu oynatıyorlar. Benim oğlumla bunlar daha önceden beraber büyüdüler. Vuran kişinin babası rahmetli oldu, ona elimizden gelen yardımları yaptık. Ramazanda onlara fitre toplardık ama o geldi benim oğlumu vurdu" dedi. **İHA**

KARA PARA AKLAMA OPERASYONUNDA FENOMEN ÇİFT GÖZALTINA ALINDI

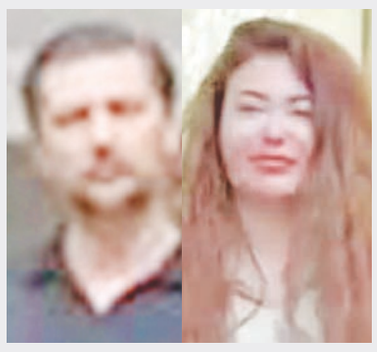

İSTANBUL merkezli 25 ilde kara para aklama ve resmi belgede sahtecilik soruşturması kapsamında düzenlenen operasyonda, sosyal medya fenomenleri Neslim Güngen ve İnanç Güngen'in de aralarında bulunduğu çok sayıda şüpheli gözaltına alındı.

Edinilen bilgiye göre, İstanbul Cumhuriyet Başsavcılığı tarafından yürütülen soruşturma çerçevesinde "suç işlemek amacıyla örgüt kurma, suçtan kaynaklanan malvarlığın değerlerini aklama, resmi belgede sahtecilik ve nitelikli dolandırıcılık" suçlarına yönelik yeni bir çalışma gerçekleştirildi.

Savcılık tarafından yürütülen soruşturma kapsamında harekete geçen İstanbul Emniyet Müdürlüğü Mali Suçlarla Mücadele Şube Müdürlüğü ekipleri, bu sabah İstanbul merkezli 25 ilde eş zamanlı operasyon düzenledi. Yapılan teknik ve fiziki takibin sonunda 134 adrese yapılan baskınlarda, fenomenler Neslim Güngen ve İnanç Güngen'in de aralarında bulunduğu çok sayıda şüphelinin gözaltına alındığı belirtildi.

Gözaltına alınan şüpheliler sorgulanmak üzere İstanbul Emniyet Müdürlüğü'ne getirildi. Zanlılar hakkında başlatılan tahkikat işlemleri devam ediyor. **İHA**

SOKAK KÖPEKLERİ AĞIR YARALADI

Adana'da 5 yaşındaki Abbas Casim, sokak köpeklerinin saldırısına uğrayarak ağır yaralandı. Baba Hasan Casim, hayvanların toplatılmasını istedi...

BİR çiftlik evinde yaşayan Suriye uyruklu 6 çocuklu Casim ailesinden Abbas Casim (5), arkadaşlarıyla oyun oynamak için evin etrafında bulunan portakal bahçesinde gezintiye çıktı. Geniş arazide dolaştığı esnada bir süre sonra sokak köpeklerinin saldırısına uğrayan Casim, vücudunun çeşitli bölgelerinden ağır yaralanarak yere yığıldı.

Casim'in eve gecikmesi üzerine meraklanan annesi durumu inşaat işçisi baba Hasan Casim'e (27) bildirdi. Çocuğunu aramak için eve gelen ve bahçeyi dolaşmaya çıkan baba Hasan Casim, 5 yaşındaki çocuğu kanlar içinde yerde yatar halde buldu. Özel bir araçla 5 Ocak Devlet Hastanesi'ne kaldırılan 5 yaşındaki çocuk, önce Yüreğir Devlet Hastanesi'ne daha sonra Adana Şehir Eğitim ve Araştırma Hastanesi'ne sevk edildi. Ağır yaralanan çocuğun 3 günlük tedavisinin ardından durumunun iyiye gittiği öğrenildi.

Çocuğunu yaralı halde bulan baba Hasan Casim, "Eve geldiğimde eşim çocuğun eve dönmediğini söyledi. Sonrasında onu bulmak için bahçeye çıktım. İlk gördüğümde durumu çok kötüydü. Çok fazla köpek var, 10-15 tane var. Yetkililerden köpekleri burada bırakmamalarını istiyorum" dedi. **İHA**

8'İNCİ ÖMER HALİSDEMİR BİSİKLET TURU BAŞLADI

Arnavutköy'den yola çıkan sporcularımız altı şehirden geçerek teslim aldıkları vatan toprağını Niğde'ye, şehidimiz Ömer Halisdemir'in kabrine ulaştıracak...

YASEMİN COŞKUNÖZ

TÜRKİYE'NİN dört bir yanından gelen bisikletçiler, 15 Temmuz Ömer Halisdemir Bisiklet Turu'nda pedal çevirecek. Tur, Gazze'deki trajediye dikkat çekecek ve Filistinli öğrencilerin katılımıyla gerçekleşecek.

Arnavutköy Belediyesi tarafından her yıl düzenlenen ve bu yıl 8'incisi gerçekleştirilen 15 Temmuz Ömer Halisdemir Bisiklet Turu, bugün itibarıyla başladı. Türkiye'nin çeşitli illerinden gelen 30 bisikletçi, yaklaşık 950 kilometrelik bir yol kat ederek Niğde'nin Bor ilçesinde bulunan şehit Ömer Halisdemir'in kabrine ulaşmayı hedefliyor. Tur, İstanbul, Kocaeli, Sakarya, Bolu, Ankara, Aksaray ve Niğde illerinden geçerek 5 gün sürecek.

Arnavutköy Belediye Başkanı Mustafa Candaroğlu, Şok Gazetesine yaptığı açıklamada, bu yılki turun 15 Temmuz'u unutturmamak ve milletin birliğini, gücünü vurgulamak amacıyla düzenlendiklerini belirtti. Başkan Candaroğlu, "Sporcularımız Arnavutköy'den yola çıkacak ve 5 gün boyunca Niğde'ye şehidimiz Ömer Halisdemir'in kabrine pedal çevirecek. 15 Temmuz'u unutturmayacak ve her zaman hazır, güçlü ve birlikte olan bir millet olduğumuz mesajını daha güçlü bir şekilde vereceğiz. Ayrıca bu yılki turun bir diğer özelliği Gazze'de yaşanan trajediye ve dünyanın duymazdan geldiği bu acıya dikkat çekmek. Etkinliğimiz ulusal ve uluslararası düzeyde farkındalık yaratacak" dedi.

SU SAVAŞLARI ÇILGINLIĞI GERÇEKLEŞTİRİLDİ

MEHMET KIZMAZ

SICAK yaz günlerinde serinlemenin en eğlenceli yollarından biri olan Su Savaşları etkinliği, FitFatih projesi kapsamında Yedikule Hisarı'nda gerçekleştirildi. Çocuklar, gençler ve kendini genç hisseden herkes bu keyifli etkinlikte doyasıya eğlendi.

Fatih Belediyesi Kadın ve Aile Birimi'nin FitFatih projesi kapsamında düzenlenen Su Savaşları Oyunu, Yedikule Hisarı'nda yapıldı. Katılımcılar bu eğlenceli etkinlikte hem keyifli vakit geçirdi hem de serinledi.

Su Savaşları, katılımcılardan tam not aldı. Etkinlikte, turuncu ve yeşil olmak üzere iki takım kıyasıya mücadele etti. Her takım, kendi oyuncusunu savunarak karşı takımın kovasını doldurmaya çalıştı. İlk olarak kovasını dolduran takım oyunu kazandı.

Yıl: 23
Sayı: 8584
ŞOK
10 TEMMUZ 2024 ÇARŞAMBA

İmtiyaz Sahibi ve Tüzel Kişi Temsilcisi
YAZIYOR BASIM YAYINCILIK DAĞITIM SAN. TİC. LTD. ŞTİ. ADINA
TANER ALTUN

Genel Yayın Yönetmeni
ERTAN KARAKANLI

Sorumlu Müdür (Yazı İşleri Müdürü)
TURAN AKDOĞAN

Haber Müdürü
MURAT PALAVAR

YAYIN TÜRÜ: YEREL SÜRELİ YAYIN

Yönetim Yeri:
Tevfikbey Mahallesi Yeldeğirmeni Caddesi
Köşk Sokak No: 24 Daire: 3-4
Küçükçekmece - İstanbul
Telefon: (0212) 541 05 44
Email: info@sokgazetesi.com.tr
Ulusal Elektronik Tebligat Sistemi (UETS):
25949-35058-95985

Baskı Yeri:
Adakoğlu Basım Tesisleri San. Tic. Ltd. Şti.
İ.O.S.B Süleyman Demirel Bulvarı
Heskop San. Sitesi 01 Blok No: 1
İkitelli - İSTANBUL Telefon: (0212)6421569

Fatih Bayii: Görkem Dağ
Okmeydanı Bayii: Savaş Kayık
Bahçelievler Bayii: MSK Basın Yayın Dağıtım Tic. Ltd. Şti.
Pendik Bayii: Onay Yayın Dağıtım TİC. LTD. ŞTİ.
Dağıtım: Turkuvaz Dağıtım Pazarlama A.Ş.

www.sokgazetesi.com.tr

PINAR SAYIN YAZIYOR

HAVUZ SUYUNUN YARARLARI VE ZARARLARI: SAĞLIĞINIZ İÇİN BİLMENİZ GEREKENLER

Havuzlar, yaz aylarında serinlemek ve eğlenmek için popüler mekanlardır. Ancak havuz suyunun içinde bulunan kimyasallar ve diğer faktörler, sağlık üzerinde çeşitli etkilere sahip olabilir. İşte havuz suyunun yararları ve zararlarına dair detaylı bir inceleme:

YARARLARI

● **FİZİKSEL AKTİVİTE İMKANI:** Havuz suyu, yüzme ve su sporları gibi düşük etkili egzersizler için ideal bir ortam sağlar. Bu, kasları güçlendirir, esnekliği artırır ve genel zindelik seviyelerini yükseltir.

● **STRES AZALTICI ETKİ:** Suya girmek ve yüzme yapmak, stresi azaltabilir, zihni sakinleştirebilir ve ruh halini iyileştirebilir. Havuz suyunun rahatlatıcı özellikleri, birçok kişi için terapi gibi etki gösterebilir.

● **SAKATLIK RİSKİNİN AZALTILMASI:** Havuzda yapılan egzersizler, özellikle eklem sorunları olan bireyler için düşük riskli bir seçenek sunar. Su, vücudu destekler ve eklem stresini azaltır.

● **TERLEME VE VÜCUT SICAKLIĞININ DÜZENLENMESİ:** Sıcak havalarda havuz suyuna girmek, vücut sıcaklığını düzenlemeye yardımcı olabilir. Bu da terleme yoluyla toksinlerin atılmasını sağlar.

ZARARLARI

● **KİMYASAL İÇERİKLER:** Havuz suyu, dezenfektanlar (genellikle klor) ve pH dengesini sağlamak için kimyasallar içerir. Bu kimyasallar, cilt ve gözlerde tahrişe, alerjik reaksiyonlara ve solunum sorunlarına neden olabilir.

● **ENFEKSİYON RİSKİ:** Eğer havuz suyunun hijyen koşulları iyi değilse, bakteri ve virüslerin yayılma riski artabilir. Özellikle ortak kullanılan havuzlarda, enfeksiyon riski daha yüksektir.

● **ASTIM VE SOLUNUM PROBLEMLERİ:** Havuz kimyasalları, özellikle astım gibi solunum problemleri olan kişilerde semptomları kötüleştirebilir veya solunum rahatsızlıklarına yol açabilir.

● **CİLT PROBLEMLERİ:** Havuz suyuyla sürekli temas, cilt kuruluğuna, kaşıntıya ve hatta dermatit gibi cilt enfeksiyonlarına neden olabilir.

● **GÖZ TAHRİŞİ:** Klor içeren havuz suyu, gözlerde tahrişe ve kızarıklığa yol açabilir. Bu durum, gözleri koruyucu gözlük veya yüzme gözlüğü kullanarak azaltılabilir.

ÖNERİLER

● Havuz kullanımı öncesinde duş almak ve temiz bir şekilde havuza girmek önemlidir.

● Hijyenik koşulların korunması için havuz suyunun düzenli olarak test edilmesi ve uygun kimyasalların kullanılması gereklidir.

● Havuzdan sonra duş almak ve gözleri temizlemek, olası tahrişleri azaltabilir.

● Özellikle çocukların havuzda güvenli bir şekilde zaman geçirmesi ve suyun içine girmeden önce yüzme bilmedikleri durumda yanlarında yetişkin birinin olması önemlidir.

Havuz suyunun sağlığınız üzerindeki etkileri, kullanım sıklığına, havuzun temizliğine ve kişisel hassasiyetinize bağlı olarak değişebilir. Bu nedenle, havuz kullanımı öncesinde bu faktörleri göz önünde bulundurarak önlem almak önemlidir.

ÇİN'DEN 1 MİLYAR DOLARLIK YATIRIM

Cumhurbaşkanı Erdoğan'ın himayesinde Sanayi ve Teknoloji Bakanı Kacır ile BYD Yönetim Kurulu Başkanı Wang Chuanfu arasında imzalanan anlaşma kapsamında firma, Türkiye'ye yaklaşık 1 milyar dolarlık yatırım yapacak...

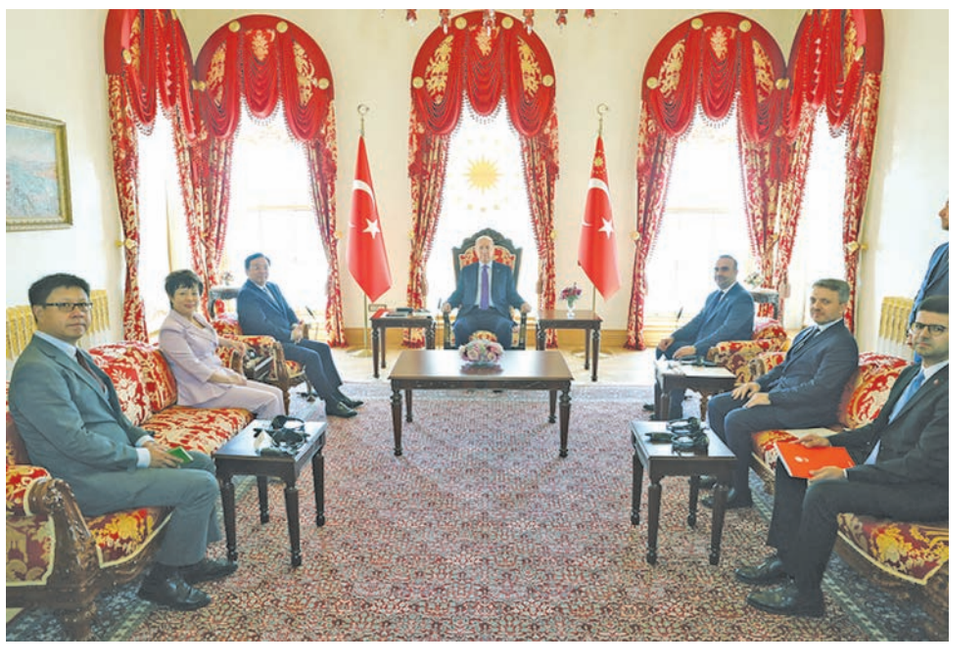

DÜNYANIN en büyük elektrikli araç üreticisi Çinli BYD firması ile Sanayi ve Teknoloji Bakanlığı arasında, Türkiye'de yatırıma yönelik yaklaşık 1 milyar dolarlık anlaşma imzalandı.

Sanayi ve Teknoloji Bakanlığından yapılan açıklamaya göre, dev yatırıma ilişkin imzalar Cumhurbaşkanlığı Dolmabahçe Çalışma Ofisi'nde, Cumhurbaşkanı Recep Tayyip Erdoğan'ın himayesinde, Sanayi ve Teknoloji Bakanı Mehmet Fatih Kacır ile BYD Yönetim Kurulu Başkanı Wang Chuanfu tarafından atıldı.

Anlaşma çerçevesinde, BYD'nin Türkiye'de yaklaşık 1 milyar dolarlık yatırımla yıllık 150 bin araç kapasiteli elektrikli ve şarj edilebilir hibrit otomobil üretim tesisi ile sürdürülebilir mobilite teknolojilerine yönelik AR-GE merkezi kurması öngörülüyor. 2026 sonunda üretime başlaması hedeflenen tesiste, 5 bin kişiye kadar doğrudan istihdam sağlanması planlanıyor.

Elektrikli araç satışlarında yılda yaklaşık 3 milyon otomobil üretimiyle zirvede yer alan BYD'nin, Türkiye'nin gelişen teknoloji ekosistemi, güçlü tedarikçi tabanı, olağanüstü konumu ve nitelikli iş gücü gibi sahip olduğu eşsiz avantajlarla yeni üretim tesisine yaptığı yatırımın, markanın yerel üretim yeteneklerini ve lojistik verimliliğini artırması bekleniyor. Bölgede yeni enerji araçlarına yönelik artan taleple birlikte Avrupa'daki tüketicilere de ulaşılması hedefleniyor.

"TÜRKİYE, OTOMOTİV SEKTÖRÜNDE DÖNÜŞÜMÜN LİDER ÜLKESİ OLACAK"

Açıklamada, görüşlerine yer verilen Sanayi ve Teknoloji Bakanı Mehmet Fatih Kacır, anlaşmadan duyulan memnuniyeti dile getirdi.

Kacır, "Elektrikli araç ve bataryа teknolojilerinde lider küresel marka BYD'nin ülkemize yatırım kararı almasından memnuniyet duyuyoruz. Bu yatırım kararı, aralık ayında Çin'e yaptığımız ve BYD'nin 110 bin mühendisiyle günde 32 patent ürettiğine bizzat tanık olduğumuz ziyaretten bu yana uzun süredir devam eden görüşme ve istişarelerin ürünüdür. Yeni teknolojileri ve AR-GE'yi Türkiye'ye getirme çabalarımız, ülkemizin yalnızca uluslararası yatırımlar için bir merkez değil, aynı zamanda bir inovasyon ve ileri yeşil teknoloji merkezi olma potansiyelini de vurgulamaktadır. Yeni nesil araçların yüksek yerli katma değerle üretimine yönelik bu yatırım, otomotiv sektörümüze güç katacak." ifadelerini kullandı.

"TÜRKİYE'YE GÜVENEN VE YATIRIM YAPANLAR KAZANMAYA DEVAM EDECEK"

Kacır, Türk otomotiv sanayisi için tarihi bir güne şahitlik ettiklerine dikkati çekerek, otomotiv sektöründe 8'i küresel marka olmak üzere 13 markanın üretim yaptığını bildirdi. 2002'de yaklaşık 300 bin olan araç üretiminin geçen yıl 1 milyon 400 bini aştığı bilgisini veren Kacır, şunları kaydetti:

"Mevcut üreticilerimizin kapasite artışlarını her daim destekledik. Bunun yanında, ülkemize yeni marka yatırımları çekmek için de gayretlerimizi artırdık. BYD'nin yatırım kararı, Sayın Cumhurbaşkanı'mızın liderliğinde sürdürdüğümüz yatırımcı dostu politikaların ve yatırımlara sunduğumuz desteklerin sonucudur. Türkiye, yatırımcılar için Gümrük Birliği yoluyla Avrupa pazarına ve 23 ülkeyle imzalamış olduğu serbest ticaret anlaşmalarıyla pek çok ihracat pazarına erişim kapısıdır. Türkiye'ye güvenen ve yatırım yapanlar kazanmaya devam edecektir."

CUMHURBAŞKANI ERDOĞAN, İMZA TÖRENİNE KATILDI

Cumhurbaşkanı Recep Tayyip Erdoğan, Çinli elektrikli araç üreticisi BYD Yönetim Kurulu'nu kabulünün ardından yeni nesil araç yatırımı imza törenine katıldı.

Cumhurbaşkanlığı Dolmabahçe Çalışma Ofisi'ndeki kabul basına kapalı yapıldı.

Kabulün ardından Çinli elektrikli araç üreticisi BYD ile Sanayi ve Teknoloji Bakanlığı arasında BYD'nin Türkiye'de yatırım yapmasına yönelik anlaşması imzalandı.

Anlaşmayı, Sanayi ve Teknoloji Bakanı Mehmet Fatih Kacır ile BYD Yönetim Kurulu Başkanı Wang Chuanfu imzaladı. İmza töreninin ardından hatıra fotoğrafı çektirildi. **AA**

'Çin'in yatırımı için 85 milyon sevinsin'

TİCARET Bakanı Bolat, Çinli BYD'nin Türkiye'ye yatırım kararına ilişkin, "Bu yatırım, ülkemizin yatırımcılara sunduğu fırsatların güçlü bir göstergesidir." ifadesini kullandı.

Ticaret Bakanı Ömer Bolat, elektrikli araç üreticisi Çinli BYD firmasının Türkiye'ye yönelik yatırım kararını değerlendirerek, "Bu yatırım, Avrupa'nın en önemli otomobil üretim üslerinden biri olan ülkemizin, yatırım ortamı, güçlü üretim, nitelikli insan gücü, etkin şekilde hayata geçirdiğimiz Gümrük Birliği ve geniş serbest ticaret anlaşmaları ağı ile yatırımcılara sunduğu fırsatların güçlü bir göstergesidir. 85 milyon vatandaşımız sevinsin" ifadesini kullandı.

Bolat, sosyal medya hesabından yaptığı paylaşımda, dünyanın en büyük elektrikli araç üreticilerinden BYD'nin, yıllık 150 bin araç kapasiteli elektrikli ve şarj edilebilir hibrit otomobil üretim tesisi yatırımı için Türkiye'yi seçmesinden büyük bir memnuniyet duyduklarını bildirdi.

Kararın neticelenmesine liderlik eden Cumhurbaşkanı Recep Tayyip Erdoğan'a teşekkürlerini ileten Bolat, bu yatırıma çok büyük gayretle öncülük eden Sanayi ve Teknoloji Bakanı Mehmet Fatih Kacır ve ekibini de tebrik etti.

Bolat, paylaşımında şu değerlendirmelerde bulundu: "Bu yatırım, Avrupa'nın en önemli otomobil üretim üslerinden biri olan ülkemizin, yatırım ortamı, güçlü üretim, nitelikli insan gücü, etkin şekilde hayata geçirdiğimiz Gümrük Birliği ve geniş serbest ticaret anlaşmaları ağı ile yatırımcılara sunduğu fırsatların güçlü bir göstergesidir. Ticaret Bakanlığı olarak ilgili tüm kurumlarımızla koordinasyon halinde, yerli üretim, istihdam ve ihracat hedeflerimiz doğrultusunda ülkemize yapılacak doğrudan yatırımlara yönelik projeksiyonlar temelinde, ülkemiz politikalarına katkılar sağlamaya kararlılıkla devam edeceğiz." **AA**

Örnek No:55*

T.C. BAKIRKÖY SULH HUKUK MAHKEMELERİ SATIŞ MEMURLUĞU

2023/86 SATIŞ **08/07/2024**

TAŞINMAZIN GAZETE VEYA İNTERNET HABER SİTESİ İLANI

Bir borçtan dolayı aşağıda cins, miktar ve değerleri yazılı mallar satışa çıkarılmış olup mahcuzun ayrıntılı görsellerine, artırmaya ilişkin şartlara ve ayrıntılı açıklamalara esatis.uyap.gov.tr adresi üzerinden **2023/86 SATIŞ** sayılı dosya numarası ile erişim sağlanabilir.

Satılmasına karar verilen taşınmazın cinsi, mahiyeti, bulunduğu yer, muhammen kıymeti ve önemli vasıfları:

1 NO'LU TAŞINMAZIN

Özellikleri : İstanbul İl, Zeytinburnu İlçe, KAZLIÇEŞME Mahalle/Köy, 2588 Ada, 9 Parsel, 10 Nolu Bağımsız Bölüm.
Adresi : Zeytinburnu Sümer Mahallesi 30 Sokak No. 6 Zeytinburnu / İSTANBUL
Yüzölçümü : 240,80 m2
Arsa Payı : 16/240
İmar Durumu : Var , İnşaat tarzı Dava konusu taşınmaz 19.05.1990 Tarih, 15580 sayı ile Yapı Kullanma İzin Belgesi (İSKAN) olduğu.
Kıymeti : 1.800.000,00 TL
KDV Oranı : %1
Kaydındaki Şerhler : -
Artırma Bilgileri

1.Artırma	Başlangıç Tarih ve Saati : 02/09/2024 - 13:37 Bitiş Tarih ve Saati : 09/09/2024 - 13:37
2.Artırma	Başlangıç Tarih ve Saati : 02/10/2024 - 13:37 Bitiş Tarih ve Saati : 09/10/2024 - 13:37

2 NO'LU TAŞINMAZIN

Özellikleri : İstanbul İl, Zeytinburnu İlçe, KAZLIÇEŞME Mahalle/Köy, 2588 Ada, 9 Parsel, 9 Nolu Bağımsız Bölüm
Adresi : Zeytinburnu Sümer Mahallesi 30 Sokak No. 6 Zeytinburnu / İSTANBUL
Yüzölçümü : 240,80 m2
Arsa Payı : 16/240
İmar Durumu : Var , İnşaat tarzı Dava konusu taşınmaz 19.05.1990 Tarih, 15580 sayı ile Yapı Kullanma İzin Belgesi (İSKAN) olduğu.
Kıymeti : 2.150.000,00 TL
KDV Oranı : %1
Kaydındaki Şerhler : -
Artırma Bilgileri

1.Artırma	Başlangıç Tarih ve Saati : 02/09/2024 - 14:37 Bitiş Tarih ve Saati : 09/09/2024 - 14:37
2.Artırma	Başlangıç Tarih ve Saati : 02/10/2024 - 14:37 Bitiş Tarih ve Saati : 09/10/2024 - 14:37

Resmi ilanlar www.ilan.gov.tr'de **(Basın: 2058590)**

CEVDET YILMAZ: ÜLKEMİZE CİDDİ KATKILAR SUNACAK

CUMHURBAŞKANI Yardımcısı Cevdet Yılmaz, elektrikli araç üreticisi Çin menşeli BYD firmasının Türkiye'ye yapacağı yatırımın orta vadede ihracata ciddi katkılar sunmasını ve cari açığı daha da düşürmesini beklediklerini belirtti.

Yılmaz, sosyal medya hesabından yaptığı açıklamada, dünyanın "en büyük" elektrikli araç üreticisi Çin menşeli BYD firmasının Türkiye'de yatırım yapmasına yönelik anlaşmanın, Cumhurbaşkanı Recep Tayyip Erdoğan başkanlığında, Sanayi ve Teknoloji Bakanı Mehmet Fatih Kacır ve BYD Yönetim Kurulu Başkanı Wang Chuanfu tarafından imzalandığını anımsattı.

1 milyar dolar tutarındaki yatırımın, 2026 sonlarında üretime dönüşmesini ve yaklaşık 5 bin kişilik doğrudan istihdam sağlamasını beklediklerini ifade eden Yılmaz, şunları kaydetti:

"Uyguladığımız politikalarla yatırım ortamının iyileştiği dönemde gerçekleşen bu yatırımla birlikte, uzun vadeli uluslararası sermaye girişlerinin daha da hızlanmasını ve cari açığımızın finansman kalitesinin iyileşmesini öngörüyoruz. Bu yatırımın, orta vadede ihracatımıza da ciddi katkılar sunmasını ve halihazırda düşen cari açığımızı daha da düşürmesini bekliyoruz. Süreçte emeği geçen tüm kurumlarımızı tebrik ediyorum." **AA**

Acımasızca / Bağırsakları tutan zar
Ölçü, ölçek / Kalın değnek
Birini ölüm sonucu kaybetmek
Bir kuş cinsi / İlgi eki
Şiir yazan kimse
Yalanlama
Çapkın erkek / Lütesyum'un simgesi
Bir tür tozluk
Üst resimdeki oyuncu / Ut benzeri bir çalgı
İvedilikle / Bir tür büyük bıçak
Yumuşak, yuvarlak / Ufak motorlu taşıt
Bir balık türü / Düz ve ensiz kılıç
Kaya tozu / Değerli bir taş
Eksiksiz / Genişlik
Bir nota / Zırhlı top kulesi
Kin / Islak, ıslanmış
Çekinme, korku / Otsu bir bitki
Araç, gereç / Baryum'un simgesi
Dil, zeban / Dünya'nın uydusu
Talyum'un simgesi / Değerli yün kumaş
Yağlı çörek / Geminin demir alması
Kamyonun yükünü boşaltır / Erkanıharp
Satrançta bir taş / Kumarcının kazancı
Taneli bir meyve / Halkdilinde yaz yağmuru
Haydut / Maksat
Bebek yiyeceği / Davar ağılı
Artı uç
Değer, fiyat, eder / Kat, katman
Denizde dalgalanma / Tazyik
Kapı kanadı / Kargaşa
Tümör / Tahlil
Kayak / Halkdilinde ağabey
Meydan / Sermaye
İtici güç / Duvar kazıma aleti
Ongun
Şair
Sodyum'un simgesi / Dökme demir
Cariye / Otomobil sigortası
Kül durumuna geçmek / Tutku ile seyme
Tekel / Bir sebze yemeği
Bir et yemeği / Dingil
Anadolu Ajansı / Giysi, elbise
Avrupa Birliği / Yetkili
Tantal'ın simgesi / Tavan, duvar ressamı
Köpek / Üstünlük sağlayan şey
Temiz
Topluca yapılan baskın
Et satan kimse / Kayın valide
İşlik
Öğrenim görmek
Kur'an'ı tamamen okumak
Yürek / Kudret, iktidar
Bir nota / Şimdi
At üretilen çiftlik / Açığa çıkarma
Şikar / Alıntı, iktibas
Hahnyum'un simgesi / Kuzu, koyun sesi
Değişken huylu kimse
Sarhoş / Baş, kafa
Mahallî, yerel / Halkdilinde kekeme
Kamufle etmek / Bir fes türü
Bilgiçlik taslayan / Bildirme
Bir kumaş türü / Dik durma
İyi duyulan (ses) / Destan
Yüz kalıbı
Neon'un simgesi / Boksta korunma
Tahıl ölçeği / Turistik bir belde
Külhanbeyi / Yok etme
Görevliye teslim edilen para / Okuyucu
Belirti, işaret / Araştırıp bulma
Ama, fakat / Taraf
Bodur bitki / Ana öge, temel
Metres
Kereste yi dört köşe kesme
Avuç içi / Koşut
Halkdilinde ilaç / Pamukçuk
Evropiyum'un simgesi / Namaz kıldıran kişi
Halkdilinde bataklık / Bulaşık teknesi
Tırnak cilâsı / Bir ot, kankurutan
Tasvip
Bir sinir bozukluğu / Bir tavuk ırkı
Ayak sesi / Alkol kökü
Rıhtımdaki büyük depo / Dört köşe döşeme taşı
Alkollü bir içecek
Göz / Sahip
İşaret bayrağı / Kaymak taşı, su mermeri
Gemiyi düz götürme / Gül şarabı
Fakülte yöneticisi / Molibden' in simgesi
Altın
Tanrı tanımaz
Modern / Eski, kullanılmış
Bir meyve / Bir masal kuşu
Tıpta bulgu / Platin'in simgesi
Halkdilinde alaca / Saçı dökülmüş
Atı yönlendirir
İnce dantel / Bayındırlık
Yassı ilaç / Bez tezgâhındaki tarak
Vitrin
BR elementi
Eyerdeki demir halka / Kötülük
Büyük otobüs / En elverişli durum
Filmin ilk gösterimi
İlaç yapılan maddeler / Sayı boncuğu
Hayvanın yuları, gemi / Köyün zengini, ağa
Bir iç çamaşırı / Yanlış
Petrol gemisi / O yer
Kabe ziyareti / Kızarmış ekmek dilimi
Plütonyum'un simgesi / Gösterge çizelgesi
Ay
Ölü saklama yeri / Sıvı
Torbalı balık ağı / Kement
Yüzey / (halkdili) Reçine
Şehzade eğitmeni
Çok renkli / Elektrik direnç birimi
Müzik alfabesi / Karakter
Yağlı toprak / Dilsiz
Hint bademi / Sözde, sanki
Saf, halis / Beyaz
Muhafaza etme / Yabancı
Öze, mahsus
Uygun bulmama
Hasta kimse
Alt resimdeki oyuncu
Orta oyunu-nunda Rum tipi

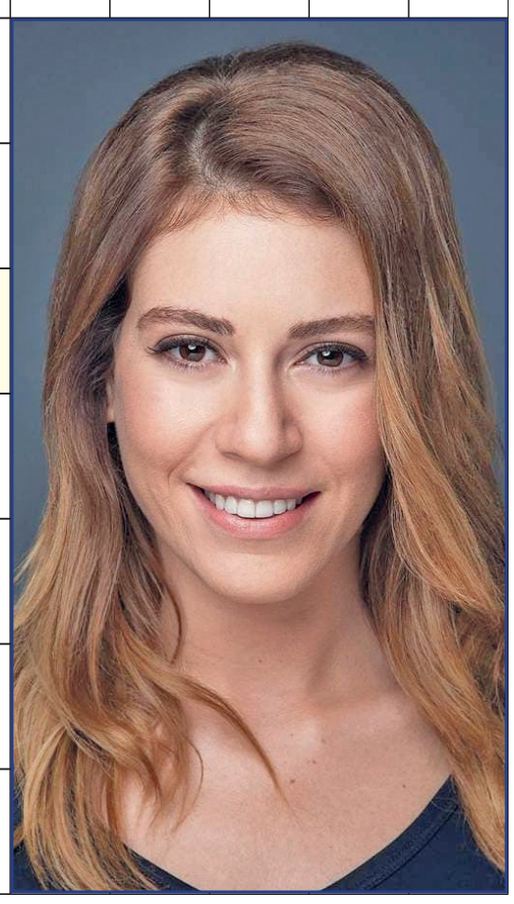

KARE BULMACA

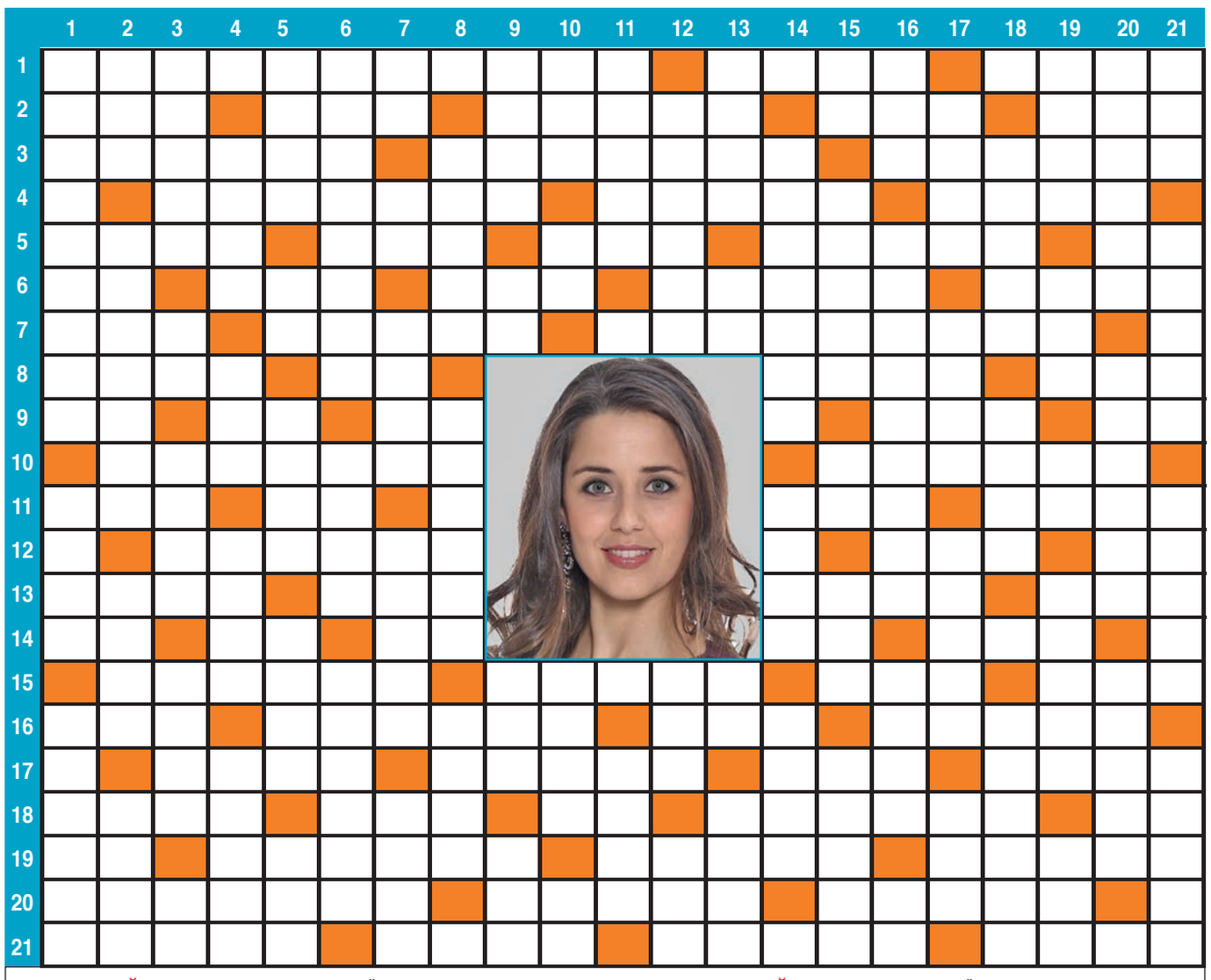

SOLDAN SAĞA: **1.** Resimdeki oyuncu. - Üflemeli bir çalgı. - Tahta ayakkabı. **2.** İdrardaki azotlu madde. - Macun. - Kuşatma, çevirme. - Açık, belirgin. - Çağrı, duyuru. **3.** Öğrenim. - Şırnak ilçesi. - Terzi metresi. **4.** Yangın söndürme kuruluşu. - Hristiyan. - Nadasa bırakılan tarla. **5.** Bir meyve. - Sofa. - Üstü açık su oluğu. - Çok cefa görmüş kişi. - Müstahkem mevki. **6.** Temel içecek. - Ribonükleik asit kısaltması. - Muğla ilçesi. - Onama, tasdik. - Kastamonu ilçesi. **7.** Surinam'ın plakası. - İri taneli bezelye. - Beyin yangısı. **8.** Yerinde bırakma. - Notada duraklama zamanı. - Gönül rahatlığı. - Dolaylı anlatım. **9.** Radyum simgesi. - İlgi eki. - Romanya plaka işareti. - İspanyol narası. - Beygir. **10.** Mide mukozası iltihabı. - Demokrasi. **11.** Uğursuz. - Uluslararası Af Örgütü. - Slovenya plakası. - Yedirip içirme. **12.** Yakasız üst giysisi. - Fizikte bir iş birimi. - İlaç, merhem. **13.** Kira geliri getiren mülk. - Telefon sözü. - Horoz tepeliği. - Verme, ödeme. **14.** Rutenyum'un simgesi. - Bir kürk hayvanı, kakım. - İşaret, alamet. - Molibdenin simgesi. - Sunma. **15.** Ağrı ilçesi. - Gönenç. - Çıngırak. - Tırnak cilası. **16.** Çok güzel, mükemmel. - Bitkiyle tedavi etmek. - Mavi. - Sıkıntı, dert, üzüntü. **17.** Bir tür tahıl. - Mal, mallar. - Laf, söz. - Karşı çıkma, engelleme. **18.** Asya'da ülke. - Bedenin yaşama gücü. - Vahşi hayvan barınağı. - Sağlık havuzu. - Kemik ucu. **19.** Lübnan plakası. - Lesotho'nun başkenti. - Yeryüzü parçası. - Gelenek. **20.** Saldırgan. - Bulunulan yer. - Bayat ekmek. **21.** Geniş kumsal. - Delikli örgü. - Boyun eğme. - Her halde.

YUKARIDAN AŞAĞIYA: **1.** Etkilenmiş. - Ülkü, düstur. - Şen, neşeli. - 2. Eski dilde otlar. - Bel bölgesindeki ağrı. - Büyük bardak. - Vakıa. - 3. Kalay kurşun alaşımı. - İlave. - Babanın erkek kardeşi. - Hattat cilası. - Madagaskar plaka işareti. - 4. Müzikhol yıldızı. - Dingil. - Erler. - Aruz ölçülerinden biri. - 5. Çok dar yarış kayığı. - Sodyum simgesi. - Paylama, azar. - Züppe. - Baston. - 6. Sonradan, sonraları. - Arapça el yazısı biçimi. - Kendine yeterli ülke rejimi. - 7. Köpek. - Jüpiter'in uydusu. - Modern. - Aids testi. - Avrupa Futbol Birliği kısaltması. - 8. Bacağın üst bölümü. - Özerk. - Nikah parası. - 9. Tahıl ölçeği. - Lantan simgesi. - Boyun eğen. - İstek, arzu. - 10. Ceylan. - Bir haber ajansı. - Asalak. - Asker. - 11. Seyrek, az bulunur. - Felsefede dogma. - 12. Duyguları yatıştırma. - Gözleri görmeyen. - Gören, görücü. - 13. Kemirgen bir hayvan. - Kırgızistan'ın plakası. - Hahniyum simgesi. - Tekerlek çemberi. - 14. Dünyadaki en yüksek tepe. - Oruçlu, oruç tutan. - Uyarı. - 15. Şöhret, şan. - Mal etme, yakıştırma. - Yabancı. - Kül rengi, gri. - Bebek için şükür kurbanı. - 16. Uluslararası karayolu. - Yazı bilgisi. - Buzdan Eskimo kulübesi. - Bir besin maddesi. - 17. Boş. - Bir süs bitkisi. - Bilgiçlik taslayan. - İnce perde veya örtü. - 18. Siyahi. - Müzekker. - Çabukluk, hız, sürat. - 19. İrice bir çeşit hıyar. - İtici güç. - Kiloamper kısaltması. - Yalıtılmış. - Ailesine bakan. - 20. Elektronik etiket. - Geçim, geçinme. - Küçük marka. - 21. O yer. - Namaz bölümü. - Belirti, iz, ipucu. - Yunan alfabesinin son harfi.

FUTOSHİKİ

"Eşit değil" anlamına gelen Futoshiki'nin bir kaç basit kuralı var. 5x5'lik tek bir bloktan oluşan 25 karelik bir tabloya sahip oyun, aynı sudokuda olduğu gibi matematik bilgisi istememekle birlikte sudokuya oranla daha fazla dikkat gerektirmektedir. Futoshiki'de her kutucuğa 1'den 5'e kadar rakamlar yerleştiriliyor, aradaki büyüktür ve küçüktür işaretleri, oyuncuya yön veriyor.

Kolay

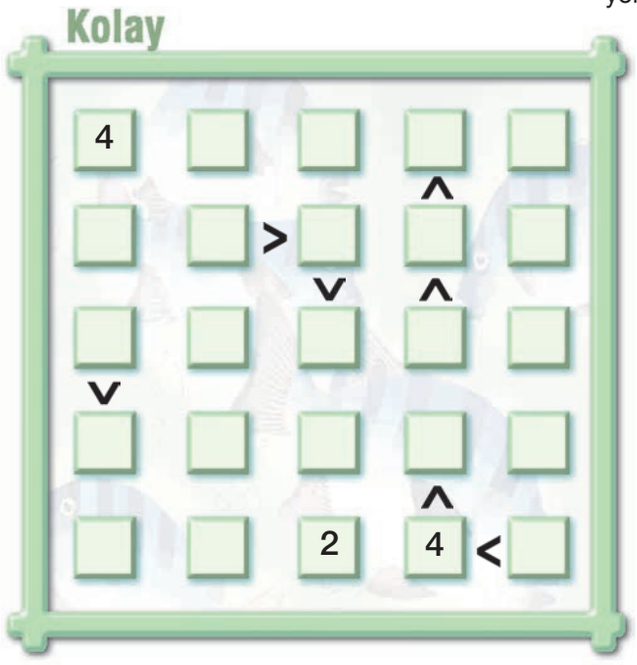

Zor

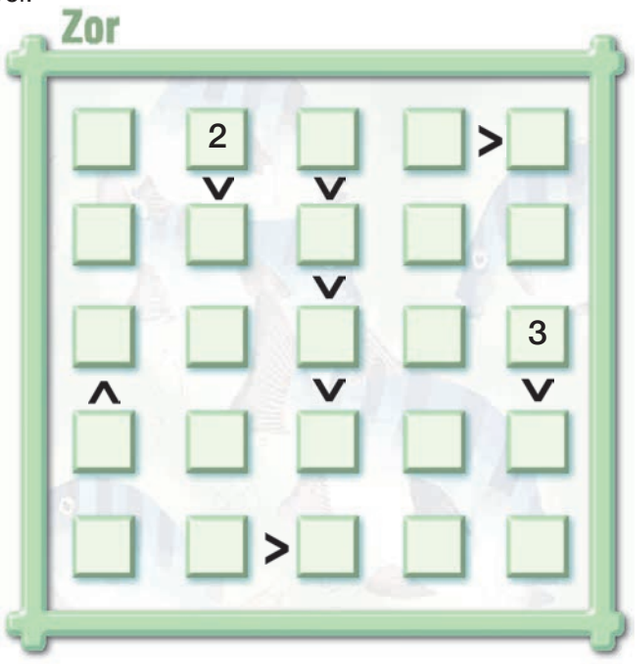

KenKen

KenKen Bulmaca matematiğinizi geliştiren, son derece eğlenceli ve alışkanlık kazandıracak kadar da etkili bir bulmaca. Kuralları gayet basit. KenKen'de 4 çarpı 4 şeklinde kareler kullanılır. Sudoku bulmacada olduğu gibi yukarıdan aşağıya ve soldan sağa her rakamı bir kez kullanabilirsiniz. Amaç kurallara uygun olarak kutuları 1'den 4'e kadar doldurmaktır. Koyu renkle belirtilmiş olan kutular kafes anlamındadır. Her kafesin üst sol kenarında bir rakam bulunmaktadır. Koyu çizgilerle çevrilen kafes tek bir kare ise sol üstteki rakamın yeri o karedir. Bazen de eksi, artı, bölme ve çarpma işaretlerini göreceksiniz. Bunun anlamı da o kafes içerisindeki rakamların matematiksel işlem sonucudur. (Örneğin 7+ '3+4' gibi)

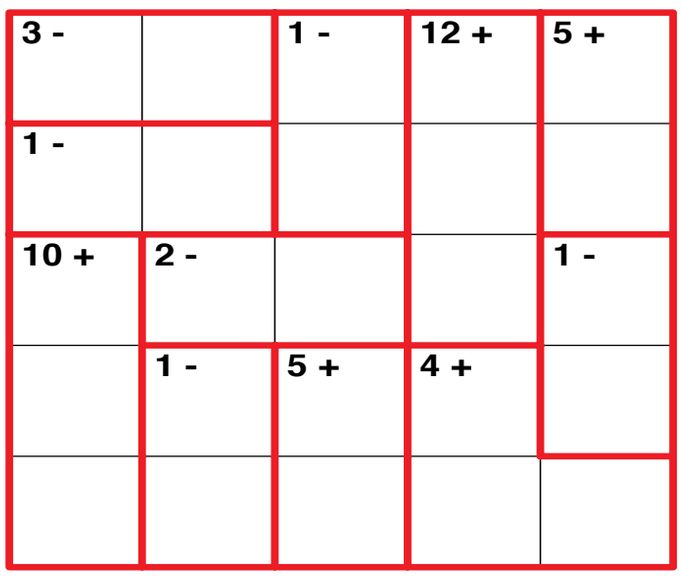

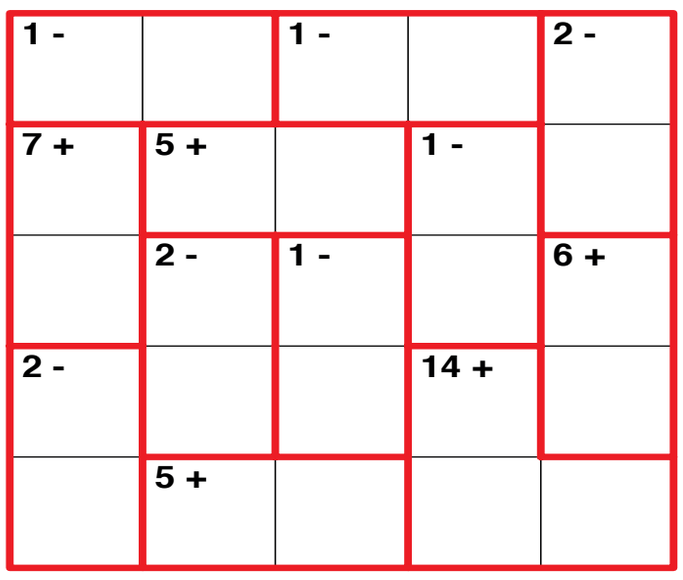

SUDOKU

Sudoku, 9x9 boyutlarında bir diyagramda çözülen ve her satır, her sütun ve her 3x3'lük karede 1'den 9'a rakamların birer kez yer alması gereken bir zeka oyunu türüdür.

ÇOK KOLAY

	2		3		4		9	
	3		9	5				8
				2		3		
1					8	4		
6	9	2				8	1	3
		4	1					9
		1		4				
3				6	9		8	
	8		2		7		3	

KOLAY

			9		2	6		4
		9	5		4			
				8		7		
	5	3						9
	6	4				1	2	
2						4	3	
		8		4				
			7		8	2		
7		5	2		3			

ZOR

			6	4		7		
	6			7			3	
3						5		
5		2		3	4	9	6	
		7		9		3		
	9	3	2	1		8		4
		6						7
	3			6			4	
		9		2	8			

ÇOK ZOR

6				7		3		
			2			1		
4	5				9			
		8	9		7			3
	7						6	
9			1		3	8		
			8				2	7
		7			2			
		9		4				8

SAYI AVI

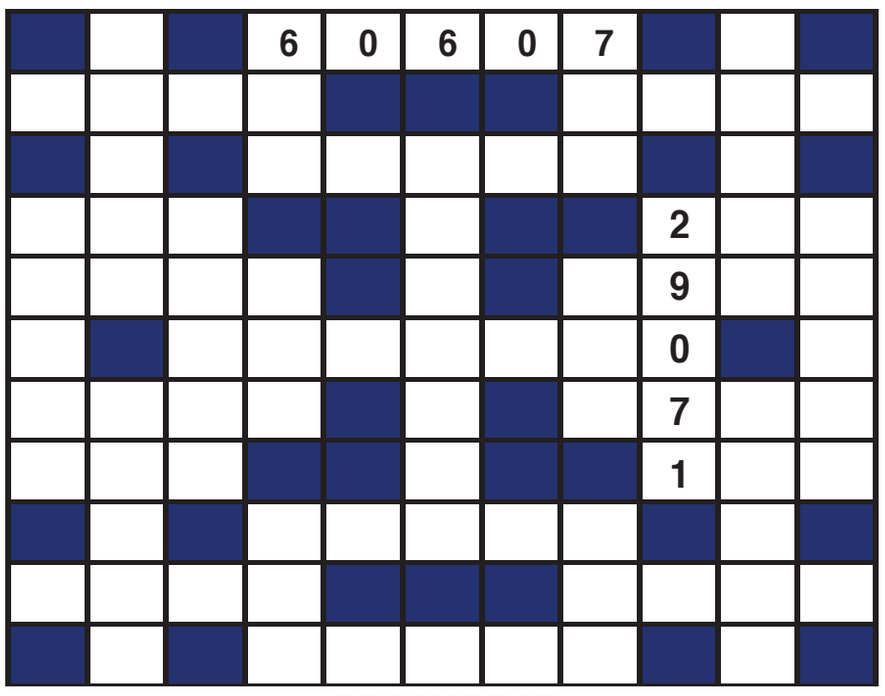

3 RAKAMLILAR

127 137 200 265 335 507 593 678 682 742

4 RAKAMLILAR

2718 3107 4304 5093 5235 6903 7237 9106

5 RAKAMLILAR

13304 15172 20805 29071 38025 50813 50960 53287 60607 73730 81252 81722

7 RAKAMLILAR

2517060 7037080

KELİME AVI

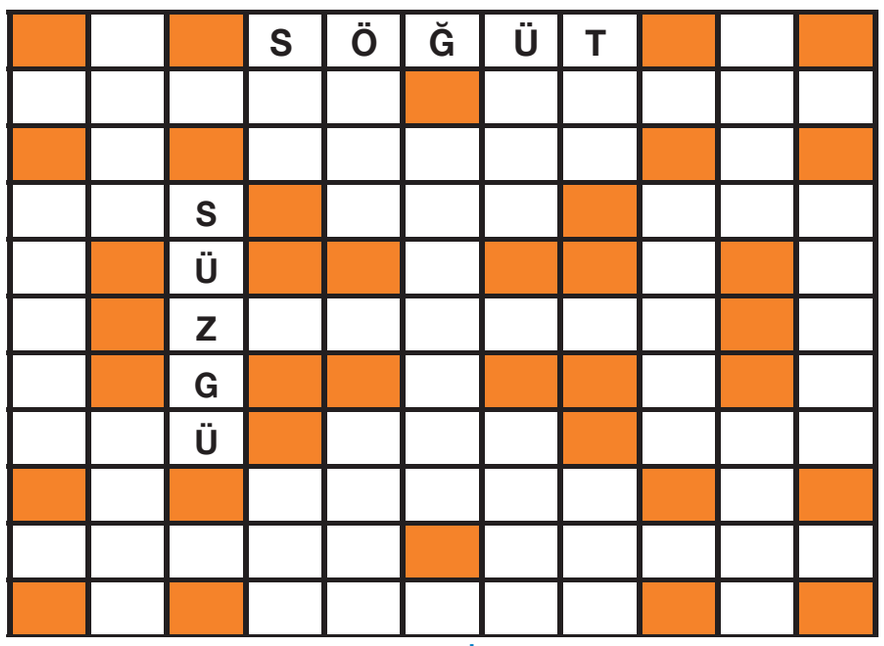

3 HARFLİLER

AYN EKO KUM OBA ODA SET SOS TON TÜF ÜTÜ

4 HARFLİLER

AFAT ORSA ÖBEK ÖRÜK TRÜF TÜYO ÜZÜM YALI

5 HARFLİLER

ADALE EMTİA FANTA OKTAN SÖĞÜT STATÜ SÜLÜS SÜPER SÜZGÜ TRAFO TÜTÜN ZORBA

7 HARFLİLER

TULUMBA ZARURET

Bulmaca Hazırlık: M.Erhan TURAL bulmaca.tasarim@gmail.com

DÜNKÜ BULMACALARIN ÇÖZÜMÜ SAYFA 12'DE

RUSYA KİEV'İ VURDU 38 ÖLÜ 190 YARALI

Rusya, 75. NATO Zirvesi öncesi Ukrayna'nın başkenti Kiev'e yoğun bir saldırı düzenledi. Füzeli saldırılarda çocuk hastanesi, okul, iş merkezleri dahil 100 farklı nokta hasar gördü

RUSYA'NIN Kiev'de Okhmatdyt Çocuk Hastanesi dahil farklı noktalara düzenlediği füzeli saldırıların bilançosu ağırlaşıyor. Ukrayna Devlet Acil Servisinden yapılan açıklamada, saldırıda hayatını kaybedenlerin sayısının 4'ü çocuk olmak üzere 38'e, yaralı sayısının ise 190'a yükseldiği bildirildi. Enkaz alanlarında arama-kurtarma çalışmalarının devam ettiği belirtildi.

Ukrayna Devlet Başkanı Vladimir Zelenkiy sosyal medya hesabından yaptığı paylaşımda, saldırıda çocuk hastanesi, evler, anaokulları, doğum hastanesi, okul, iş merkezi dahil 100 farklı noktanın hasar gördüğünü belirtti.

Zelenskiy, "Rus teröristler bunun hesabını vermeli. Sadece endişe terörü durdurmaz. Rus füzelerini düşürmemiz gerekiyor. Rus savaş uçaklarının imha edilmesi gerekiyor. Güvenlik açığı bırakmayacak güçlü adımların atılması gerekiyor. Dünyanın bunun için gerekli gücü var. Ortaklarımız bunu yapabilir. Bir an önce çözümlere ihtiyaç var" ifadelerini kullandı.

ABD Başkanı Joe Biden ise Rus saldırısına ilişkin açıklama yaptı. Biden, "Rusya'nın füze saldırıları, Rusya'nın vahşetinin korkunç bir hatırlatıcısıdır. Bu hafta Başkan Zelenskiy ve NATO liderlerini Washington'da ağırlayacağım ve desteğimizi açıkça belirtmek için Başkan Zelenskiy ile görüşeceğim. Müttefiklerimizle birlikte, şehirlerini ve sivillerini Rus saldırılarından korumaya yardımcı olmak amacıyla Ukrayna'nın hava savunmasını güçlendirecek önlemleri açıklayacağız. ABD, Ukrayna halkının yanındadır" ifadelerini kullandı. **İHA**

12 KALEM KLİMA SANTRAL FİLTRESİ ALIMI YEDİKULE GÖĞÜS HASTALIKLARI VE GÖĞÜS CERRAHİSİ EĞİTİM VE ARAŞTIRMA HASTANESİ

12 KALEM KLİMA SANTRAL FİLTRESİ ALIMI mal alımı 4734 sayılı Kamu İhale Kanununun 19 uncu maddesine göre açık ihale usulü ile ihale edilecek olup, teklifler sadece elektronik ortamda EKAP üzerinden alınacaktır. İhaleye ilişkin ayrıntılı bilgiler aşağıda yer almaktadır:

İKN	:	**2024/874437**
1-İdarenin		
a) Adı	:	**YEDİKULE GÖĞÜS HASTALIKLARI VE GÖĞÜS CERRAHİSİ EĞİTİM VE ARAŞTIRMA HASTANESİ**
b) Adresi	:	**Kazlı Çeşme Mah. Belgrad Kapı Yolu Cad. No: 1 34760 ZEYTİNBURNU/ İSTANBUL**
c) Telefon ve faks numarası	:	**2124090200 - 2126641010**
ç) İhale dokümanının görülebileceği ve e-imza kullanılarak indirilebileceği internet sayfası	:	https://ekap.kik.gov.tr/EKAP/
2-İhale konusu mal alımın		
a) Adı	:	**12 KALEM KLİMA SANTRAL FİLTRESİ ALIMI**
b) Niteliği, türü ve miktarı	:	**12 KALEM Ayrıntılı bilgiye EKAP'ta yer alan ihale dokümanı içinde bulunan idari şartnameden ulaşılabilir.**
c) Yapılacağı/teslim edileceği yer	:	**Hastanemiz Teknik Malzeme Deposu**
ç) Süresi/teslim tarihi	:	**Hastanenin yazılı talebi / Siparişi (Faks, Posta, E- Mail vb.) doğrultusunda belirtilen Miktarlar 10 (on) takvim günü içerisinde teslim edilecektir. Tüm malzemeler hastanenin ilgili deposuna sözleşme başlangıç tarihinden itibaren 90 gün içerisinde peyder pey veya tek seferde teslim edilecektir. Muayene ve kabul komisyonu huzurunda mesai saatleri içerisinde (09:00-16:00 arası) malzemeler teslim alınacak ve gerekli işlemler yapılacaktır.**
d) İşe başlama tarihi	:	**Sözleşmenin imzalanmasına müteakip işe başlanacaktır.**
3-İhalenin		
a) İhale (son teklif verme) tarih ve saati	:	19.07.2024 - 11:00
b) İhale komisyonunun toplantı yeri (e-tekliflerin açılacağı adres)	:	Hastanemiz Satınalma Birimi

4. İhaleye katılabilme şartları ve istenilen belgeler ile yeterlik değerlendirmesinde uygulanacak kriterler:
4.1. İsteklilerin ihaleye katılabilmeleri için aşağıda sayılan belgeler ve yeterlik kriterleri ile fiyat dışı unsurlara ilişkin bilgileri e-teklifleri kapsamında beyan etmeleri gerekmektedir.
4.1.2. Teklif vermeye yetkili olduğunu gösteren bilgiler;
4.1.2.1. Tüzel kişilerde; isteklilerin yönetimindeki görevliler ile ilgisine göre, ortaklar ve ortaklık oranlarına (halka arz edilen hisseler hariç)/üyelerine/kurucularına ilişkin bilgiler idarece EKAP'tan alınır.
4.1.3. Şekli ve içeriği İdari Şartnamede belirlenen teklif mektubu.
4.1.4. Şekli ve içeriği İdari Şartnamede belirlenen geçici teminat bilgileri.
4.1.5 İhale konusu alımın tamamı veya bir kısmı alt yüklenicilere yaptırılamaz.

4.2. Ekonomik ve mali yeterliğe ilişkin belgeler ve bu belgelerin taşıması gereken kriterler:
İdare tarafından ekonomik ve mali yeterliğe ilişkin kriter belirtilmemiştir.
4.3. Mesleki ve teknik yeterliğe ilişkin belgeler ve bu belgelerin taşıması gereken kriterler:
4.3.1.
4.3.1.1. Standarda ilişkin belgelere ait bilgiler:
Kaset Filtre Onay Belgesi Onay Belgesi Torba Filtre Onay Belgesi
4.3.2. Numune sunulması istenmektedir.

5. Ekonomik açıdan en avantajlı teklif sadece fiyat esasına göre belirlenecektir.
6. İhale yerli ve yabancı tüm isteklilere açık olup yerli malı teklif eden istekliye ihalenin tamamında **% 15 (yüzde on beş)** oranında fiyat avantajı uygulanacaktır.
7. İhale dokümanı EKAP üzerinden bedelsiz olarak görülebilir. Ancak, ihaleye teklif verecek olanların, e-imza kullanarak EKAP üzerinden ihale dokümanını indirmeleri zorunludur.
8. Teklifler, EKAP üzerinden elektronik ortamda hazırlandıktan sonra, e-imza ile imzalanarak, teklife ilişkin e-anahtar ile birlikte ihale tarih ve saatine kadar EKAP üzerinden gönderilecektir.
9. İstekliler tekliflerini, her bir iş kaleminin miktarı ile bu iş kalemleri için teklif edilen birim fiyatların çarpımı sonucu bulunan toplam bedel üzerinden teklif birim fiyat şeklinde verilecektir. İhale sonucunda, üzerine ihale yapılan istekli ile birim fiyat sözleşme imzalanacaktır.
10. Bu ihalede, işin tamamı için teklif verilecektir.
11. İstekliler teklif ettikleri bedelin **%3**'ünden az olmamak üzere kendi belirleyecekleri tutarda geçici teminat vereceklerdir.
12. Bu ihalede elektronik eksiltme yapılmayacaktır.
13. Verilen tekliflerin geçerlilik süresi, ihale tarihinden itibaren **90 (Doksan)** takvim günüdür.
14. Konsorsiyum olarak ihaleye teklif verilemez.
15. Diğer hususlar:
Teklif fiyatı ihale komisyonu tarafından aşırı düşük olarak tespit edilen isteklilerden Kanunun 38 inci maddesine göre açıklama istenecektir.

Resmi ilanlar www.ilan.gov.tr'de **(Basın: 2058294)**

SAVAŞ RÜZGARLARI EŞLİĞİNDE NATO ZİRVESİ

NATO'nun 75. yılını kutlayacağı zirvenin ana gündem maddesi Rusya-Ukrayna Savaşı. Washington'da yapılacak zirvede Çin'e karşı ortaklıkların güçlendirilmesine de odaklanılacak

NATO Genel Sekreteri Jens Stoltenberg'in başkanlığında gerçekleşen NATO zirvesindede Türkiye'yi Cumhurbaşkanı Recep Tayyip Erdoğan temsil ediyor.

Rusya-Ukrayna Savaşı'nın ana gündem maddesi olacağı zirvede, ittifakın kolektif savunma ve caydırıcı gücü ile özellikle Çin'e karşı ortaklıkların güçlendirilmesine odaklanılacak.

Bu çerçevede, zirveye 32 üyenin yanı sıra Ukrayna, Avustralya, Japonya, Yeni Zelanda ve Güney Kore liderleri de iştirak edecek.

Finlandiya ve İsveç'in de katılımının ardından ilk kez 32 üyesiyle bir araya gelecek ittifakın zirvede ana gündem maddesi, Ukrayna'ya destek olacak.

Üye ülkeler zirve kapsamında yürüttüğü müzakereler sonrasında, Ukrayna için önemli bir destek paketi açıklayacak.

2022'den bu yana Ukrayna'ya destek olmak için NATO üyeleri ülkeye her yıl yaklaşık 40 milyar avro destek sağlıyor. Zirve kapsamında, üyelerin Ukrayna'ya 40 milyar avroyu yıllık baz olarak kabul etmesi, daha sonra desteğin sürdürülmesi konusunda anlaşması bekleniyor.

Ukrayna'ya destek çerçevesinde zirvede aynı zamanda ilave bazı üyelerin Kiev ile ikili askeri anlaşmalara imza atabileceği düşünülüyor.

Zirvede aynı zamanda NATO, Ukrayna'ya uluslararası güvenlik desteğinin koordinasyonunu üstlenmesini sağlayan bir komuta merkezinin kurulacağını duyuracak. Yüzlerce personeli olması öngörülen ve üç yıldızlı bir general tarafından başkanlığı yürütülecek komuta merkezinin karargahı ise Almanya'da olacak.

Üye ülkeler aynı zamanda balistik füze savunma sistemini güçlendirmek için Polonya'da yeni bir üssün kurulmasına onay verecek.

ÇİN TEHTİDİ

Tehdit olarak ilk kez Çin'in 2019'da Londra'da düzenlediği liderler toplantısında radarına alan NATO, Washington Zirvesi'nde de bu konuyu ele alacak.

NATO Genel Sekreteri, özellikle Asya-Pasifik'teki ortaklarla işbirliğini derinleştirmek için Avustralya, Japonya, Yeni Zelanda ve Güney Kore liderlerini zirveye davet etti.

İran, Çin ve Kuzey Kore'nin Rusya'yı desteklediğini söyleyen Stoltenberg, "otoriter aktörlere" karşı "dostlarla" daha yakın işbirliğinin önemini vurguladı.

Bu çerçevede, zirvede Asya-Pasifik'teki NATO ortaklarıyla ilişkilerin genişletilmesi bekleniyor. **AA**

NAPOLYON'UN SİLAHLARI 1.69 MİLYON EURO'YA SATILDI

ESKİ Fransız İmparatoru Napolyon Bonapart'ın birini kendini öldürmek için de kullandığı silahlar açık arttırmada 1.69 milyon euro'ya alıcı buldu. Fransız silah ustasu Louis-Marin Gosset tarafından tasarlanan altın ve gümüş işlemeli olan silahların üzerinde Napolyon'un profilinin işlemesi bulunuyor. Silahlar açık arttırmada orijinal kutusu ve barut mahfazasının da aralarında bulunduğu çeşitli aksesuarları ile satıldı. Fransa Kültür Bakanlığı, silahları kısa süre önce "milli hazine" olarak kabul etmiş ve yurtdışına çıkarılmasını yasaklamıştı. Bu karar, Fransız hükümetinin ismi açıklanmayan alıcıya 30 ay içerisinde yeni bir teklif yapması anlamına geliyor. **İHA**

GALATASARAY'IN HER KURUŞU ÇOK KIYMETLİ

Ali Fatinoğlu, "Galatasaray'ın her kuruşu çok kıymetli. Bu projeyi iyi bir müteahhitle gerçekleştirirsek kulübümüze 750 milyon dolar net gelir sağlayabiliriz..."

SENAY GÜNCAVAR

GEÇTİĞİMİZ günlerde yapılan Galatasaray Spor Kulübü'nün Olağanüstü Genel Kurul toplantısında söz alan Ali Fatinoğlu, kulübün mali durumu ve Florya'daki arazi ile ilgili önemli açıklamalarda bulundu. Toplantıda, Florya arazisinin satışı ve değerlendirilmesi üzerine konuşan Fatinoğlu, bu konuda uzmanlığına dayanarak detaylı teknik bilgiler paylaştı. Florya arazisinin satışı ve Kemerburgaz'a taşınmanın doğru bir adım olduğunu ifade eden Fatinoğlu, bu hamlenin kulübün borçlarını kapatmada ve finansal durumunu düzeltmede büyük katkı sağlayacağını vurguladı.

Kemerburgaz'a taşınmanın gerekliliğini savunan Fatinoğlu, Florya arazisinin satışının kulüp için büyük bir fırsat olduğunu belirtti. Kemerburgaz'da daha uygun koşullarda antrenman yapma imkanı bulacaklarını ifade eden Fatinoğlu, Florya'nın ise yüksek değerli bir arazi olduğunu ve satışının ciddi bir gelir getireceğini dile getirdi.

MÜTEAHHİTLE ANLAŞARAK PROJE YÜRÜTÜLMELİ

Florya arazisinin imar durumu hakkında da bilgi veren Fatinoğlu, Bakırköy Belediye Meclisi'nde alınan kararla arazinin imar durumunun yükseltildiğini ve yaklaşık 90 bin metrekarelik bir inşaat alanı elde edildiğini söyledi. Bu alanın satılmasıyla kulübe 750 milyon dolar net kar bırakılacağını öngören Fatinoğlu, bu projeyi kulübün kendi başına yapmaması gerektiğini, iyi bir müteahhitle anlaşarak projenin yürütülmesinin daha doğru olacağını ifade etti.

750 MİLYON DOLAR NET GELİR SAĞLAYABİLİRİZ

Son olarak, Florya arazisinin değerinin 10 bin dolar metrekareden aşağı olmaması gerektiğini belirten Fatinoğlu, bu satıştan elde edilecek gelirin kulübün finansal yapısını güçlendireceğini ve şampiyonluk hedeflerine ulaşmada önemli bir adım olacağını söyledi. Fatinoğlu, "Galatasaray'ın her kuruşu çok kıymetli. Bu projeyi iyi bir müteahhitle gerçekleştirirsek kulübümüze 750 milyon dolar net gelir sağlayabiliriz" dedi.

Konuşmasının sonunda "2018 yılında, yine genel kurulda bu projenin yapılmasını ben söylemiştim" diye belirten Fatinoğlu, teknik bilgiler vermeye devam edeceğini ve isteyen herkesin kendisine ulaşabileceğini söyledi.

32 YIL SONRA AİLESİNİ DE KENDİ MEZARINI DA BULDU

Nevşehir'de bir günlükken cami avlusuna bırakılan kadın, 32 yıl sonra hem ailesini, hem de öldü diye gömüldüğü mezarını buldu

AYŞE Neşeli daha bir günlükken cami avlusuna bırakıldı. Vatandaşlar tarafından bulunan Ayşe Neşeli daha sonra bir aileye evlatlık olarak verildi. 12 yaşına kadar bir ailede evlatlık olarak büyüyen Ayşe Neşeli üvey annesinin ölümünden sonra evden kaçtı. Polis ekipleri tarafından bulunan Ayşe Neşeli, üvey babasına teslim edilirken, üvey babası ve polisin kendi aralarındaki konuşmaları duyarak evlatlık olduğunu öğrendi.

Hukuk mücadelesi için 18 yaşına kadar bekleyen Ayşe Neşeli, gerçek ailesini bulmak için araştırmaya başladı. Kendi çabalarından bir sonuç alamayınca özel bir televizyon kanalına çıkarak yardım istedi. Televizyon kanalına yapılan ihbar sonucu annesinin kimliğini öğrenen Ayşe Neşeli mahkemeye müracaat ederek ölen annesinin mezarını açtırdı. Yapılan DNA sonucunda annesinin L.S. olduğu kesinleşince, babasını bulmak için hukuk mücadelesine devam eden Ayşe Neşeli, iddialar üzerine Ö.T.'nin babası olabileceği gerekçesi ile tekrar DNA testi yapılmasını istedi. Yapılan DNA sonucu mahkemeye ulaşınca babasının kimliğini de öğrenen Ayşe Neşeli aldığı bu sonucu adliye çıkışında ve oturduğu mahallede davul zurna çalarak kutladı.

ÖLDÜ DEMİŞLER

Ayşe Neşeli, "Ben doğduktan sonra, ailemden birisi beni cami avlusuna bırakmış. Daha sonra da herkese, çocuk doğumdan sonra öldü, biz de mezarlığa defnettik demişler. " şeklinde konuştu.

Ailesini bulmak için çalmadığı kapı bırakmayan Ayşe Neşeli, bu süreçte kendi mezarını bulduğunu söyledi. Neşeli, "Annemi bulduktan sonra yaptığım araştırmada, annemin bir kızının olduğunu ancak doğumdan hemen sonra öldüğünü öğrendim. Aslında kendi mezarımı aramaya başladım. Aile yakınları doğan çocuğu aile mezarlığına gömdüklerini söylediler. Bu sayede kendi mezarımı da bulmuş oldum" dedi. **İHA**

SAADET ÇAKIR YAZIYOR

TARİHİN VE MİTOLOJİNİN BÜYÜSÜ: NEMRUT DAĞI

Adı tarih ve mitoloji ile özdeşleşmiş olan Nemrut Dağı, Türkiye'nin güneydoğusunda, Adıyaman ilinin Kahta ilçesi sınırları içerisinde yer almaktadır. Bu eşsiz ören yeri, büyüleyici tarihi kalıntıları ve muhteşem manzaralarıyla ziyaretçilerine unutulmaz bir deneyim sunmaktadır.

TARİH VE YAPILARI:

Nemrut Dağı, M.Ö. 1. yüzyılda Kommagene Krallığı'nın Kralı I. Antiochos tarafından inşa edilen anıtsal mezar tepeleriyle ünlüdür. Dağın zirvesinde, devasa heykellerle süslenmiş beş adet tümülüs (mezar höyüğü) bulunur. Her tümülüsün zirvesinde, krallık soyundan gelen tanrılarla birlikte kralların heykelleri yer alır. Heykeller, Antiochos'un egemenliği sırasında Kommagene'nin Pers, Helenistik ve yerel tanrılarını temsil etmektedir.

HEYKELLER VE MİTOLOJİK BAĞLANTILAR:

Nemrut Dağı'ndaki heykellerin en ünlüsü, güneş tanrısı Helios'un başını temsil eden devasa heykeldir. Diğer heykeller arasında Zeus, Apollon, Artemis ve Kommagene kralı Antiochos'un portreleri bulunmaktadır. Bu heykeller, Pers, Yunan ve yerel Kommagene kültürlerinin etkileşimini ve sentezini yansıtan benzersiz bir kültürel miras sunar.

GÜNEŞ DOĞUŞU VE BATIŞI GÖZLEM ALANI:

Nemrut Dağı aynı zamanda güneş doğuşu ve batışının muhteşem izlenebildiği bir yer olarak bilinir. Dağın zirvesindeki tümülüsler, günün ilk ışıklarında ve gün batımında gökyüzüyle etkileyici bir şekilde bütünleşir. Bu doğal olaylar, antik dönemlerde de önemli ritüellerin gerçekleştirildiği bir alan olduğunu düşündürmektedir.

TURİSTİK DENEYİM:

Nemrut Dağı, tarihi ve doğal güzellikleriyle dünya çapında bir turistik cazibe merkezidir. Ziyaretçiler, dağın zirvesine ulaşmak için yaklaşık 2.5 kilometrelik bir yürüyüş yolunu takip ederler. Yol boyunca, tarihi kalıntıları ve eşsiz doğal peyzajları keşfetme fırsatı bulurlar. Dağın zirvesine vardıklarında ise heykellerin bulunduğu tümülüsleri görmek ve muhteşem manzarayı seyretmek mümkündür.

KÜLTÜREL VE ARKEOLOJİK ÖNEMİ:

Nemrut Dağı, UNESCO Dünya Mirası Listesi'ne dahil edilmiş önemli bir arkeolojik alan olarak korunmaktadır. Bu koruma, bölgenin kültürel ve tarihi değerlerinin gelecek nesillere aktarılmasını sağlamaktadır.

Nemrut Dağı, tarihi, mitolojik ve doğal güzellikleriyle sadece Türkiye'nin değil, dünyanın önemli turistik ve kültürel miraslarından biridir. Ziyaretçilere benzersiz bir deneyim sunan bu eşsiz ören yeri, tarih meraklıları ve doğa tutkunları için vazgeçilmez bir destinasyondur.

Yüksek: Türksat 6A Türkiye'ye "sınıf atlattı"

TÜRKSAT Yönetim Kurulu Başkanı Prof. Dr. Kemal Yüksek, "Türksat 6A, bizim artık uydu kullanan rolünden uydu tedarik eden rolüne geçtiğimiz bir hamleyi gösteriyor. Bu çok kritik, çok önemli bir adım. Artık ülke olarak sınıf atlıyoruz." dedi.

Yüksek, Türksat 6A Fırlatma Töreni'nde gerçekten tarihi bir gün yaşadıklarını ve Cumhurbaşkanı Recep Tayyip Erdoğan'ın liderliğinde tam bağımsız, büyük Türkiye idealinin en önemli stratejik hamlesini gerçekleştirdiklerini söyledi.

Bunun birçok ilki bünyesinde barındıran bir faaliyet olduğuna dikkati çeken Yüksek, "Özellikle Türkiye'nin en büyük AR-GE projesi olarak öne çıkıyor. Türksat 6A, bizim artık uydu kullanan rolünden uydu tedarik eden rolüne geçtiğimiz bir hamleyi gösteriyor. Bu çok kritik, çok önemli bir adım. Artık ülke olarak sınıf atlıyoruz. Kendi haberleşme uydusunu yerli ve milli üreten 11 ülkeden biri olduk" diye konuştu. AA

SAYFA BAŞI ÇIKTI HİZMET ALIMI PROF.DR.CEMİL TAŞCIOĞLU ŞEHİR HASTANESİ

SAYFA BAŞI ÇIKTI HİZMET ALIMI hizmet alımı 4734 sayılı Kamu İhale Kanununun 19 uncu maddesine göre açık ihale usulü ile ihale edilecek olup, teklifler sadece elektronik ortamda EKAP üzerinden alınacaktır. İhaleye ilişkin ayrıntılı bilgiler aşağıda yer almaktadır:

İKN	:	**2024/847626**

1-İdarenin		
a) Adı	:	**PROF.DR.CEMİL TAŞCIOĞLU ŞEHİR HASTANESİ**
b) Adresi	:	**Darülaceze Cad. No:27 34384 OKMEYDANI ŞİŞLİ/İSTANBUL**
c) Telefon ve faks numarası	:	**2123145555 -**
ç) İhale dokümanının görülebileceği ve e-imza kullanılarak indirilebileceği internet sayfası	:	https://ekap.kik.gov.tr/EKAP/

2-İhale konusu hizmet alımın		
a) Adı	:	**SAYFA BAŞI ÇIKTI HİZMET ALIMI**
b) Niteliği, türü ve miktarı	:	**6250000 ADET SİYAH/BEYAZ ÇIKTI VE 125000 ADET RENKLİ ÇIKTI Ayrıntılı bilgiye EKAP'ta yer alan ihale dokümanı içinde bulunan idari şartnameden ulaşılabilir.**
c) Yapılacağı/teslim edileceği yer	:	**Prof. Dr. Cemil Taşcıoğlu Şehir Hastanesi ve Ek Hizmet Binaları/Prof. Dr. Cemil Taşcıoğlu Şehir Hastanesi Satınalma Birimi Darülaceze Cad. No:27 Şişli/İSTANBUL**
ç) Süresi/teslim tarihi	:	**İşe başlama tarihinden itibaren 4(Dört) aydır**
d) İşe başlama tarihi	:	**Sözleşmenin imzalandığı tarihten itibaren 5 gün içinde işe başlanacaktır.**

3-İhalenin		
a) İhale (son teklif verme) tarih ve saati	:	**31.07.2024 - 10:00**
b) İhale komisyonunun toplantı yeri (e-tekliflerin açılacağı adres)	:	**PROF. DR. CEMİL TAŞCIOĞLU ŞEHİR HASTANESİ/SATINALMA BİRİMİ**

4. İhaleye katılabilme şartları ve istenilen belgeler ile yeterlik değerlendirmesinde uygulanacak kriterler:
4.1. İsteklilerin ihaleye katılabilmeleri için aşağıda sayılan belgeler ve yeterlik kriterleri ile fiyat dışı unsurlara ilişkin bilgileri e-teklifleri kapsamında beyan etmeleri gerekmektedir.
4.1.2. Teklif vermeye yetkili olduğunu gösteren bilgiler;
4.1.2.1. Tüzel kişilerde; isteklilerin yönetimindeki görevliler ile ilgisine göre, ortaklar ve ortaklık oranlarına (halka arz edilen hisseler hariç)/üyelerine/kurucularına ilişkin bilgiler idarece EKAP'tan alınır.
4.1.3. Şekli ve içeriği İdari Şartnamede belirlenen teklif mektubu.
4.1.4. Şekli ve içeriği İdari Şartnamede belirlenen geçici teminat bilgileri.
4.1.5 İhale konusu alımın tamamı veya bir kısmı alt yüklenicilere yaptırılamaz.
4.1.6 Tüzel kişi tarafından iş deneyimini göstermek üzere sunulan belgenin, tüzel kişiliğin yarısından fazla hissesine sahip ortağına ait olması halinde, Türkiye Odalar ve Borsalar Birliği veya yeminli mali müşavir ya da serbest muhasebeci mali müşavir veya noter tarafından ilk ilan tarihinden sonra düzenlenen ve düzenlendiği tarihten geriye doğru son bir yıldır kesintisiz olarak bu şartın korunduğunu gösteren belgeye ilişkin bilgiler,

4.2. Ekonomik ve mali yeterliğe ilişkin belgeler ve bu belgelerin taşıması gereken kriterler:

4.2.1. İsteklinin ihalenin yapıldığı yıldan önceki yıla ait yıl sonu bilanço bilgileri:

Sunulan bilanço veya eşdeğer belgelerde;
a) Cari oranın (dönen varlıklar/kısa vadeli borçlar) en az 0,75 olduğunu,
b) Öz kaynak oranının (öz kaynaklar/toplam aktif) en az 0,15 olduğunu,
c) Kısa vadeli banka borçlarının öz kaynaklara oranının 0,50'den küçük olduğunu ve belirtilen üç kriterin birlikte sağlandığını göstermek üzere yıl sonu bilanço belgelerine ilişkin bilgileri belirtebilirler.
Yukarıda belirtilen kriterleri bir önceki yılda sağlayamayanlar, son iki yıla ait belgelerine ilişkin bilgileri sunabilirler. Bu takdirde, son iki yılın parasal tutarlarının ortalaması üzerinden yeterlik kriterlerinin sağlanıp sağlanmadığına bakılır.

4.3. Mesleki ve teknik yeterliğe ilişkin belgeler ve bu belgelerin taşıması gereken kriterler:

4.3.1. İş deneyimini gösteren belgelere ilişkin bilgiler:

Son beş yıl içinde bedel içeren bir sözleşme kapsamında kabul işlemleri tamamlanan ve teklif edilen bedelin **% 25** oranından az olmamak üzere, ihale konusu iş veya benzer işlere ilişkin iş deneyimini gösteren belgeler veya teknolojik ürün deneyim belgesi.

4.3.2. İsteklinin teklifi kapsamında sunması gerektiği İdari Şartnamenin 7nci maddesi dışındaki maddeleri ile teknik şartnamede belirtilen aşağıdaki belgeler:

Distribütörlük veya Yetkili Satıcı Belgesi
ISO/IEC 19752
ISO/IEC 19798
ISO/IEC 2411:2007

4.3.3. Demonstrasyon yapılması istenmektedir.

4.4. Bu ihalede benzer iş olarak kabul edilecek işler:

4.4.1.
Kamu kurum ve kuruluşları veya Özel kuruluşlarda yapılan her türlü yazıcı ve fotokopi çıktı hizmet alımı, dökümantasyon hizmet alımı işleri benzer iş olarak kabul edilecektir.

5. Ekonomik açıdan en avantajlı teklif sadece fiyat esasına göre belirlenecektir.
6. İhale yerli ve yabancı tüm isteklilere açık olup, yerli istekliler lehine **% 15** oranında fiyat avantajı uygulanacaktır.
7. İhale dokümanı EKAP üzerinden bedelsiz olarak görülebilir. Ancak, ihaleye teklif verecek olanların, e-imza kullanarak EKAP üzerinden ihale dokümanını indirmeleri zorunludur.
8. Teklifler, EKAP üzerinden elektronik ortamda hazırlandıktan sonra, e-imza ile imzalanarak, teklife ilişkin e-anahtar ile birlikte ihale tarih ve saatine kadar EKAP üzerinden gönderilecektir.
9. İstekliler tekliflerini, her bir iş kaleminin miktarı ile bu iş kalemleri için teklif edilen birim fiyatların çarpımı sonucu bulunan toplam bedel üzerinden teklif birim fiyat şeklinde verilecektir. İhale sonucunda, üzerine ihale yapılan istekli ile birim fiyat sözleşme imzalanacaktır.
10. Bu ihalede, işin tamamı için teklif verilecektir.
11. İstekliler teklif ettikleri bedelin **%3**'ünden az olmamak üzere kendi belirleyecekleri tutarda geçici teminat vereceklerdir.
12. Bu ihalede elektronik eksiltme yapılmayacaktır.
13. Verilen tekliflerin geçerlilik süresi, ihale tarihinden itibaren **120 (YüzYirmi)** takvim günüdür.
14.Konsorsiyum olarak ihaleye teklif verilemez.
15. Diğer hususlar:
İhalede Uygulanacak Sınır Değer Katsayısı (R) : **Diğer Hizmetler/0,71**
Aşırı düşük teklif değerlendirme yöntemi : Sınır değerin altında teklif sunan isteklilerin teklifleri açıklama istenilmeksizin reddedilecektir.

Resmi ilanlar www.ilan.gov.tr'de **(Basın: 2058959)**

HAYIRLI OLSUN!

Türkiye'nin ilk yerli ve milli haberleşme uydusu Türksat 6A, Türkiye saatiyle 02.30'da ABD'nin Florida eyaletinde bulunan Cape Canaveral Uzay Kuvvetleri İstasyonu'ndan uzay yolculuğuna başladı

TÜRKSAT 6A'nın fırlatılması nedeniyle Florida'daki Cape Canaveral Uzay Kuvvetleri İstasyonu'nda düzenlenen törene, Ulaştırma ve Altyapı Bakanı Abdulkadir Uraloğlu, Cumhurbaşkanlığı Savunma Sanayii Başkanı Haluk Görgün, Türksat Genel Müdürü Hasan Hüseyin Ertok, Türkiye Bilimsel ve Teknolojik Araştırma Kurumu (TÜBİTAK) Başkanı Prof. Dr. Hasan Mandal, Türk Havacılık ve Uzay Sanayii (TUSAŞ) Genel Müdürü Mehmet Demiroğlu, ASELSAN Genel Müdürü Ahmet Akyol, CTECH Genel Müdürü Cüneyd Fırat ve diğer yetkililer katıldı.

Türk mühendisleri tarafından geliştirilen ilk yerli ve milli uydu Türksat 6A, Türkiye saatiyle 02.30'da Space X firmasına ait Falcon 9 roketiyle Fırlatma Kompleksi 40'tan uzaya gönderildi.

Olumsuz hava koşulları nedeniyle birkaç kez ertelenen fırlatma operasyonu gecikmeli yapıldı.

42 DERECE DOĞU BOYLAMINDAKİ YÖRÜNGESİNDE HİZMET VERECEK

Fırlatma anından itibaren yaklaşık yarım saat sonra Türksat 6A'nın roketten ayrılması bekleniyor. Uydunun roketten ayrılmasının ardından yaklaşık 70'inci dakikada ilk sinyalin alınması öngörülüyor.

Türksat 6A'nın başarıyla uzaya gönderilmesi sonrasında istasyonlar aracılığıyla tüm yörünge ile alt sistem kontrolleri gerçekleştirilecek ve uydu, 42 derece doğu boylamındaki yörüngesine doğru uzay yolculuğuna başlayacak.

Bu yolculuğun tamamlanmasıyla yörünge testleri aşamasına geçilecek ve Türksat 6A, en az 1 ay sürecek testlerin ardından Türksat tarafından teslim alınarak faaliyete geçecek.

TÜRKİYE'NİN UYDULARININ ULAŞTIĞI NÜFUS 5 MİLYARIN ÜZERİNE ÇIKACAK

Dünyadan 35 bin 786 kilometre uzaklıkta konumlanacak Türksat 6A, 20 adet Ku Band aktarıcısıyla hizmet verecek. 8,4 kilovat güce sahip, 4 bin 229 kilogram ağırlığındaki Türksat 6A ile Türksat'ın hizmet verdiği kapsama alanı Hindistan, Tayland, Malezya ve Endonezya'yı içerecek şekilde genişleyecek.

Uydunun faaliyete geçmesiyle Türkiye, kendi haberleşme uydularıyla dünya nüfusunun yüzde 65'inden fazlasına ulaşabilir hale gelecek. Türkiye'nin uydularının ulaştığı nüfus da 3,5 milyardan 5 milyarın üzerine çıkacak.

Türksat 6A, yüzde 80'in üzerindeki yerlilik oranıyla Ankara'da TUSAŞ'taki Uzay Sistemleri Entegrasyon ve Test Merkezi'nde (USET) Türk mühendisleri tarafından üretildi. Türksat 6A Projesi'nde, Ulaştırma ve Altyapı Bakanlığı ile Türksat müşteri, TÜBİTAK UZAY proje yöneticisi, ASELSAN, TUSAŞ ve CTECH firmaları ise proje yürütücüsü kurumlar olarak yer alıyor.

TÜRKSAT 6A UYDUSUNDAN İLK SİNYAL ALINDI

Bakan Uraloğlu, sosyal medya hesabı X'ten, ABD'nin Florida eyaletindeki Cape Canaveral Uzay Kuvvetleri İstasyonu'ndan uzaya fırlatılan Türksat 6A uydusuna ilişkin son durumu paylaştı.

Uraloğlu, paylaşımında "Ve uydumuzdan ilk sinyali, planlanan şekilde 67. dakikada başarıyla aldık. Hayırlı olsun." ifadesini kullandı. Uydudan ilk sinyalin alınması, fırlatma ve uydunun roketten ayrılma sürecinin başarıyla tamamlandığı anlamına geliyor. **AA**

Erdoğan: Türksat 6A ile uydu üretiminde yeni safhaya geçtik

CUMHURBAŞKANI Erdoğan, Türksat 6A uydusunun fırlatılması törenine video mesaj gönderdi.

Türkiye ve millet açısından yeni bir gurur vesilesine daha şahitlik edildiğini, yerli haberleşme uydusu Türksat 6A'nın az önce uzaya fırlatıldığını belirten Erdoğan, Türkiye'nin uzaydaki istikbali için büyük önem taşıyan 6A projesindeki alt sistemlerin, uydu yer istasyonu ve yazılımların yüzde 81'den fazlasının milli imkanlarla üretildiğini vurguladı.

Erdoğan, 2,5 sene önce uzaya fırlatılan 5B uydusunda olduğu gibi 6A'da da SpaceX firmasının Falcon 9 roketinin tercih edildiğini aktararak, Elon Musk ve SpaceX firmasıyla çeşitli alanlarda tesis edilen işbirliğinin güçlenmesinden memnuniyet duyduklarını dile getirdi.

Önüne çıkarılan tüm engellere ve kısıtlamalara rağmen Türkiye'nin uzaydaki varlığını artırdığını ifade eden Erdoğan, Milli Uzay Programı'ndaki ana hedeflerden biri olan ilk insanlı uzay misyonunu kısa süre önce gerçekleştirdiklerini hatırlattı.

Cumhurbaşkanı Erdoğan, şunları kaydetti: "Türksat 6A ile uydu üretiminde yeni bir safhaya geçmiş bulunuyoruz. Yerli ve milli haberleşme uydumuz 6A, mevcut uyduların yedeklenmesini sağlayacak ve kapasiteyi daha da artıracaktır. 35 bin 786 kilometre uzaklıkta konumlanması planlanan Türksat 6A sayesinde Hindistan, Tayland, Malezya ve Endonezya gibi daha önce kapsama alanı dışında olan ülkeler, kapsama alanına girecek. Yeni uydumuzla Türkiye'nin uydularının ulaştığı nüfusu 3,5 milyardan 5 milyara çıkaracağız. 6A ile birlikte Türksat'ın bölgeye yönelik uydu hizmeti ihracatının da ciddi manada artacağına inanıyoruz. Ayrıca Türksat 6A'nın hizmete girmesi ile Türkiye haberleşme uydusu üretebilen bir ülke konumuna yükselecek."

Teknoloji ve tecrübe kazanımı sayesinde, Türkiye'nin uydu ve bileşenlerinin tasarım ve üretiminde pazar payına sahip olacağına işaret eden Erdoğan, "Haberleşme uyduları gibi kritik öneme sahip teknolojilerin dışa bağımlı olmadan üretilebilmesi, milli güvenliğimiz açısından da büyük önem arz ediyor." diye konuştu. **AA**

CUMHURBAŞKANI ERDOĞAN, NATO DEVLET VE HÜKÜMET BAŞKANLARI ZİRVESİ İÇİN ABD'YE GİTTİ

CUMHURBAŞKANI Recep Tayyip Erdoğan, Washington'daki NATO Devlet ve Hükümet Başkanları Zirvesi'ne katılmak üzere dün ABD'ye uçtu. Cumhurbaşkanlığı İletişim Başkanlığından yapılan açıklamaya göre, NATO'nun 75'inci kuruluş yıl dönümüne gelen zirvede, ittifak coğrafyasına yönelik meydan okumalar ve riskler karşısında teşkilatın, caydırıcılık ve savunma alanındaki gayretleri ile Ukrayna'daki durum ve bu ülkeye yönelik destek hakkında görüş alışverişinde bulunulacak. İttifak'a yönelik temel tehditlerden terörizmle mücadele konusunda atılan adımlar da zirve gündeminde yer alacak. NATO'nun Asya-Pasifik bölgesindeki ortakları Avustralya, Japonya, Güney Kore ve Yeni Zelanda'nın liderleri, Ukrayna Devlet Başkanı ve Avrupa Birliği temsilcileri de ilgili oturumlara katılım sağlayacak. **AA**

HASTANE GENELİ KULLANILMAK ÜZERE 42 KALEM CERRAHİ SÜTUR ALIMI EĞİTİM VE ARAŞTIRMA HASTANESİ-ŞİŞLİ HAMİDİYE ETFAL SAĞLIK BAKANLIĞI BAKAN YARDIMCILIKLARI

Hastane Geneli Kullanılmak Üzere 42 Kalem Cerrahi Sütur Alımı mal alımı 4734 sayılı Kamu İhale Kanununun 19 uncu maddesine göre açık ihale usulü ile ihale edilecek olup, teklifler sadece elektronik ortamda EKAP üzerinden alınacaktır. İhaleye ilişkin ayrıntılı bilgiler aşağıda yer almaktadır:

İKN	:	**2024/879502**

1-İdarenin		
a) Adı	:	**EĞİTİM VE ARAŞTIRMA HASTANESİ-ŞİŞLİ HAMİDİYE ETFAL SAĞLIK BAKANLIĞI BAKAN YARDIMCILIKLARI**
b) Adresi	:	**HALASKARGAZI CADDESI ETFAL SOKAK NO: 10 34360 - ŞİŞLİ/İSTANBUL**
c) Telefon ve faks numarası	:	**2123735284 - 2123735284**
ç) İhale dokümanının görülebileceği ve e-imza kullanılarak indirilebileceği internet sayfası	:	https://ekap.kik.gov.tr/EKAP/

2-İhale konusu mal alımın		
a) Adı	:	**Hastane Geneli Kullanılmak Üzere 42 Kalem Cerrahi Sütur Alımı**
b) Niteliği, türü ve miktarı	:	**42 Kalem Cerrahi Sütur Alımı Ayrıntılı bilgiye EKAP'ta yer alan ihale dokümanı içinde bulunan idari şartnameden ulaşılabilir.**
c) Yapılacağı/teslim edileceği yer	:	**Sağlık Bilimleri Üniversitesi Hamidiye Etfal Eğitim ve Araştırma Hastanesi ve Yerleşkeleri Tıbbi Sarf Deposu teslim edilecektir.**
ç) Süresi/teslim tarihi	:	**Yüklenici hastanemiz Tıbbi Sarf Deposunun yazılı siparişinden (fax, mail vb.) sonra istenen miktardaki malzemeleri eksiksiz olarak 5 (beş) iş günü içinde ilgili depoya teslim edilecektir. Firma yetkilisi olmadan mal teslimi yapılmayacaktır. Hastanemizin stok takibi ve yönetimi açısından istenen miktar ve kaleme uyulması mecburidir. Sipariş çekilen ürünler irsaliye ile teslim edilecek, fatura idare tarafından talep edildiğinde düzenlenip getirilecektir. Kargo ile mal teslimi kabul edilmeyecektir.**
d) İşe başlama tarihi	:	**Sözleşme imzalandığı tarihten itibaren işe başlanmış sayılır.**

3-İhalenin		
a) İhale (son teklif verme) tarih ve saati	:	**01.08.2024 - 10:00**
b) İhale komisyonunun toplantı yeri (e-tekliflerin açılacağı adres)	:	**Seyrantepe Hamidiye Etfal Eğitim ve Araştırma Hastanesi -Satın alma Birimi (Başhekimlik Binası 2.kat) Huzur Mah. Cumhuriyet ve Demokrasi Cad.No:1 Sarıyer/İstanbul**

4. İhaleye katılabilme şartları ve istenilen belgeler ile yeterlik değerlendirmesinde uygulanacak kriterler:
4.1. İsteklilerin ihaleye katılabilmeleri için aşağıda sayılan belgeler ve yeterlik kriterleri ile fiyat dışı unsurlara ilişkin bilgileri e-teklifleri kapsamında beyan etmeleri gerekmektedir.
4.1.2. Teklif vermeye yetkili olduğunu gösteren bilgiler;
4.1.2.1. Tüzel kişilerde; isteklilerin yönetimindeki görevliler ile ilgisine göre, ortaklar ve ortaklık oranlarına (halka arz edilen hisseler hariç)/üyelerine/kurucularına ilişkin bilgiler idarece EKAP'tan alınır.
4.1.3. Şekli ve içeriği İdari Şartnamede belirlenen teklif mektubu.
4.1.4. Şekli ve içeriği İdari Şartnamede belirlenen geçici teminat bilgileri.
4.1.5 İhale konusu alımın tamamı veya bir kısmı alt yüklenicilere yaptırılamaz.

4.2. Ekonomik ve mali yeterliğe ilişkin belgeler ve bu belgelerin taşıması gereken kriterler:
İdare tarafından ekonomik ve mali yeterliğe ilişkin kriter belirtilmemiştir.

4.3. Mesleki ve teknik yeterliğe ilişkin belgeler ve bu belgelerin taşıması gereken kriterler:
4.3.1.
4.3.1.1. Ürünlerin piyasaya arzına ilişkin belgelere ait bilgiler:
Kapsam Dışı Beyanı Teknik Şartnamede İstenen Belgeler Tıbbi Cihaz Satış, Reklam ve Tanıtım Yönetmeliği kapsamında düzenlenen Tıbbi Cihaz Satış Merkezi Yetki Belgesi TITUBB/ÜTS Numaraları Ürün Takip Sistemi (ÜTS) Kayıt Belgesi
4.3.2. Tedarik edilecek malların katalogları, broşürleri, fotoğraflarına ilişkin bilgiler ile teknik şartnameye cevapları ve açıklamaları:
Numune
4.3.3. Numune sunulması istenmektedir.

5. Ekonomik açıdan en avantajlı teklif sadece fiyat esasına göre belirlenecektir.
6. İhale yerli ve yabancı tüm isteklilere açık olup yerli malı teklif eden istekliye ihalenin tamamında **% 15 (yüzde on beş)** oranında fiyat avantajı uygulanacaktır.
7. İhale dokümanı EKAP üzerinden bedelsiz olarak görülebilir. Ancak, ihaleye teklif verecek olanların, e-imza kullanarak EKAP üzerinden ihale dokümanını indirmeleri zorunludur.
8. Teklifler, EKAP üzerinden elektronik ortamda hazırlandıktan sonra, e-imza ile imzalanarak, teklife ilişkin e-anahtar ile birlikte ihale tarih ve saatine kadar EKAP üzerinden gönderilecektir.
9. İstekliler tekliflerini, her bir iş kaleminin miktarı ile bu iş kalemleri için teklif edilen birim fiyatların çarpımı sonucu bulunan toplam bedel üzerinden teklif birim fiyat şeklinde verilecektir. İhale sonucunda, üzerine ihale yapılan istekli ile birim fiyat sözleşme imzalanacaktır.
10. Bu ihalede, kısmı teklif verilebilir.
11. İstekliler teklif ettikleri bedelin **%3**'ünden az olmamak üzere kendi belirleyecekleri tutarda geçici teminat vereceklerdir.
12. Bu ihalede elektronik eksiltme yapılmayacaktır.
13. Verilen tekliflerin geçerlilik süresi, ihale tarihinden itibaren **120 (YüzYirmi)** takvim günüdür.
14. Konsorsiyum olarak ihaleye teklif verilemez.
15. Diğer hususlar:
Teklif fiyatı ihale komisyonu tarafından aşırı düşük olarak tespit edilen isteklilerden Kanunun 38 inci maddesine göre açıklama istenecektir.

Resmi ilanlar www.ilan.gov.tr'de **(Basın: 2058746)**

ERCİYES YAZIN DA ENFES!

KIŞ aylarında uluslararası standartlarda ve farklı eğimdeki pistleriyle kayak tutkunlarının uğrak noktalarının başında gelen Erciyes Dağı, yaz döneminde de çok sayıda sosyal etkinliğe ev sahipliği yapıyor.

Etkinliklerin başında gelen zirve tırmanışıyla her yaştan vatandaş, profesyonel dağ rehberleri eşliğinde 3 bin 917 rakımlı Erciyes'e tırmanıyor.

Tarifeli zirve tırmanışına katılan doğaseverler, adrenalin dolu bir yürüyüşün ardından gün doğumunu Erciyes'in zirvesinde izleme imkanı buluyor.

Kayseri'yi zirveye yakın bir noktadan izlemek isteyenler ise Hacılar Kapı'daki yaklaşık 2 kilometrelik Gondol Tesisi'ni kullanıyor.

Yaklaşık yarım saatlik yolculuğun ardından 2 bin 650 metre yüksekliğindeki Lifos Tesisleri'ne ulaşan doğaseverler, şehir manzarasının keyfini çıkarıyor.

İç Anadolu'nun zirvesi Erciyes Dağı'nı gezmek isteyenler, düzenlenen ATV safariyle de doğayı keşfederek, 2 bin 200 rakımda oluşturulan patika yollarda gezebiliyor.

Ayrıca, doğayla baş başa kalmak isteyenlerin de Tekir bölgesinde oluşturulan çadır kamp alanında elektrik, banyo ve lavabo gibi temel ihtiyaçları karşılanıyor.

GÖKYÜZÜ MERAKLILARI ERCİYES'TE BULUŞUYOR

Geleneksel hale gelen meteor yağmuru izleme etkinliği, gökyüzündeki olayları merak edenleri Erciyes'te bir araya getiriyor.

Gökyüzü meraklıları, Lifos Tesisleri'nde 6 yıldır düzenlenen programda, gezegen ve takımyıldızı konusunda yapılan bilgilendirmenin ardından teleskoplarla gökyüzünü yakından gözlemleme imkanı buluyor.

Ayrıca, Türkiye ve dünyanın birçok ülkesinden fotoğrafçılar Erciyes'te gökyüzü hadisesini astrofoto teknikleriyle ölümsüzleştiriyor.

Erciyes AŞ Genel Müdürü Zafer Akşehirlioğlu, AA muhabirine, Erciyes'in kış döneminde olduğu kadar yaz aylarında da hareketli olması için yoğun çaba harcadıklarını söyledi. **AA**

SAHİPSİZ KÖPEKLERLE İLGİLİ RAPOR ERDOĞAN'A SUNULDU

AK Parti Grup Başkanvekili Bahadır Yenişehirlioğlu, sahipsiz köpeklere ilişkin hazırladıkları raporu Cumhurbaşkanı Recep Tayyip Erdoğan'a sunduğunu bildirdi.

Bahadır Yenişehirlioğlu, sosyal medya hesabından yaptığı açıklamada, "Bugün AK Parti MYK toplantımızda Cumhurbaşkanımız Sayın Erdogan'a başıboş/saldırgan sokak köpekleri sorununa ilişkin hazırladığımız raporu arz ederek zatı devletlerini ve MYK üyelerimizi bilgilendirdim." ifadelerini kullandı.

Yenişehirlioğlu, açıklamasında şunları kaydetti:

"Raporumuzun mahiyetini detaylı bir şekilde dinleme nezaketi gösteren Sayın Cumhurbaşkanımıza teşekkür ediyorum. Sokaklarda aziz milletimizin huzur ve güvenliğinin sağlanacağına, herkesin üzerinde mutabık kaldığı bu sorunun çözüme ulaşacağına inancımız tamdır. Evvela insan ardından hayvan ve çevre sağlığını tesis etmek için ortaya konulan bu iradenin toplumumuzun tüm kesimlerinin beklentilerini karşılayacak şekilde net bir çözüme ulaşması en büyük temennimizdir. Raporumuzun sorunun çözümüne ilişkin önemli katkılar sunacağına inanıyor, hayırlı olmasını diliyorum." **AA**

DİREKSİYON SINAVINA ELEKTRİKLİ ARAÇ DÜZENLEMESİ

Kara yollarında elektrikli araçların artması sonucu direksiyon sınavlarında değişikliğe gidilecek, sınavda motor bölümüne ilişkin sorular azaltılacak

ORTA Anadolu Sürücü Kursları ve Eğitimcileri Federasyonu Başkanı Serdar Tepeöz, sürücü adaylarının eğitim standartlarının yükseltilmesi için hazırlanan yeni yönetmeliğe ilişkin açıklamalarda bulundu.

Tepeöz, 2016'da çıkan Özel Motorlu Taşıt Sürücüleri Kursu Yönetmeliği'nden sonra sınavın tek parkurda yapıldığını, kursiyerlerin parkur alanını ezberlediğini belirtti.

Milli Eğitim Bakanlığı ile yapılan görüşmeler sonucunda hazırlanan yeni yönetmeliğe iki alternatifli parkuru yazdırdıklarını aktaran Tepeöz, "İkinci parkur, kursiyerin daha iyi öğrenmesini ve daha çok araç kullanmasını sağlayacak. Bu sayede eğitimin kalitesini artırmış olacak." diye konuştu.

Yerli araç Togg'un yollarda yer almaya başlamasıyla elektrikli araçlara ilişkin de bir düzenleme yapılacağını bildiren Tepeöz, "Mevcut sınavda kursiyerlere aracın motor bölümünü soruyoruz ancak yeni yönetmelikle birlikte elektrikli araçla sınav yapabilmenin de önü açılacak.

Yerli araç Togg gibi elektrikli araçlarda motor bölümü bulunmuyor. Dolayısıyla adaylar sınava giremiyordu, bunun önünü açtık. Kaput açıldıktan sonra sorulan soruları azaltacağız, teknolojiye ayak uyduracağız." dedi.

ENGELLİLER KENDİ ARAÇLARIYLA SINAVA GİREBİLECEK

Tepeöz, yeni yönetmelikte, engelli kursiyerlerin gittikleri sürücü kursunda engellilere uygun araç olmadığı takdirde, kendi araçlarıyla sınava girebileceğini söyledi.

Yönetmelikte muvazzaf askerlere, hamilelere ve hastalara yönelik de düzenleme yapılacağını aktaran Tepeöz, söz konusu grupların hak kaybına uğramayacağını, özel durumlarından önceki dönemde bulundukları seviyeden sınava devam edebileceklerini belirtti.

Başkan Serdar Tepeöz, yazılı sınavı geçtiği halde 5 kez direksiyon sınavında kalan kursiyerlerle ilgili de düzenlemenin yer alacağını dile getirerek, "Kursiyerin 3 yıl boyunca yazılı sınav hakkı baki kalacak. 3 yıl içinde başka bir kursa gidip kayıt olduktan sonra yazılı sınava girmeden direksiyon eğitimini alıp, direksiyon sınavına girecek." diye konuştu. **AA**

Sıcaklıklar, sanayi öncesi döneme göre 1,64 derece arttı

AVRUPA Birliği'ne (AB) bağlı Copernicus İklim Değişikliği Servisi'nin verilerine göre, geçtiğimiz haziranda sıcaklık 1850-1900 yılları arasındaki ortalama sıcaklıktan 1,5 derece daha artarak "art arda en sıcak 12. ay" olarak kayıtlara geçti.

2 DERECELİK SICAKLIK ARTIŞI MERCAN RESİFLERİNİN YOK OLMASINA NEDEN OLABİLİR

Dünya genelinde son 12 ayın ortalama sıcaklığı, 1991- 2020 yılları ortalamasının 0,76 derece üzerinde seyrederken, 1850- 1900 yılları ortalamasının 1,64 derece üzerinde gerçekleşti.

Copernicus İklim Değişimi Servisi Direktörü Carlo Buontempo, The Guardian gazetesine verdiği demeçte, iklim değişimi devam ettikçe sıcaklıkta yeni rekorlar kırılacağına işaret ederek, sera gazları atmosfere ve okyanuslara salındıkça bu sürecin kaçınılmaz olduğunu ifade etti.

Hükümetlerarası İklim Değişikliği Paneli'nin (IPCC) son raporuna göre, 1,5 derecelik sıcaklık artışı tropikal mercan resiflerinin yüzde 70 ile 90'ını yok edebilirken, 2 derecelik ısınma resiflerin tamamının yok olmasına neden olabilir. AA

Tabiat harikası Kop Dağı

BAYBURT-Erzurum kara yolundaki Kop Dağı, zengin bitki örtüsü, endemik türleri ve doğal güzellikleriyle öne çıkıyor.

Kış aylarında yoğun kar yağışıyla beyaza bürünen 2 bin 918 rakımlı Kop Dağı, yaz aylarında canlanan doğası ve coğrafi yapısıyla ziyaretçilerine farklı güzellikler sunuyor.

Çok sayıda bitki türünü barındıran geçidin bulunduğu bölgedeki vadiler, yamaçlar ve göller, bilimsel araştırma yapmak isteyen akademisyenler ile doğaseverlerce sıklıkla ziyaret ediliyor.

Birinci Dünya Savaşı yıllarında Osmanlı-Rus Savaşı'nın yaşandığı, 2016'da Doğa Koruma ve Milli Parklar Genel Müdürlüğünce milli park ilan edilen bölge, birçoğu nadir görülen 134 tür kelebeğe de ev sahipliği yapıyor. **AA**

DÜNKÜ BULMACALARIN ÇÖZÜMÜ

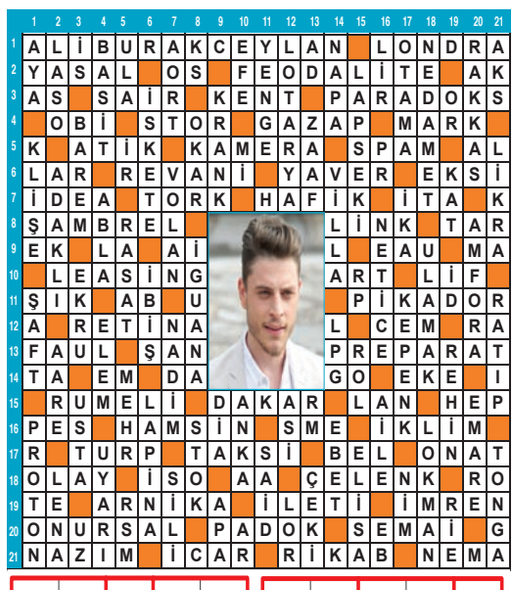

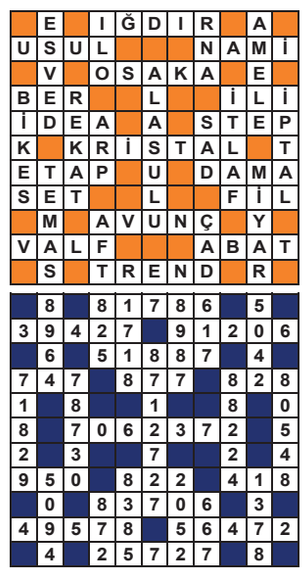

4	1	2	3	5
5	3	1	2	4
1	4	3	5	2
2	5	4	1	3
3	2	5	4	1

2	3	4	1	5
4	2	1	5	3
3	1	5	2	4
1	5	3	4	2
5	4	2	3	1

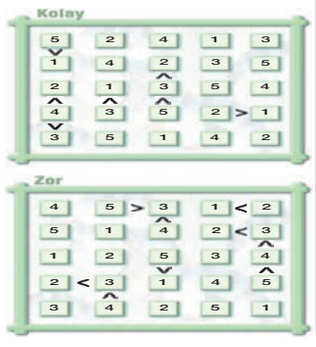

9	3	6	2	8	5	1	7	4
2	8	7	3	1	4	6	5	9
5	4	1	6	7	9	8	2	3
4	6	5	7	2	3	9	1	8
3	7	2	1	9	8	4	6	5
8	1	9	4	5	6	2	3	7
1	9	4	5	6	7	3	8	2
7	2	3	8	4	1	5	9	6
6	5	8	9	3	2	7	4	1

6	5	9	2	7	4	1	8	3
4	8	7	3	5	1	6	2	9
2	1	3	8	6	9	7	5	4
8	2	1	4	9	3	5	7	6
3	7	5	6	8	2	9	4	1
9	4	6	5	1	7	8	3	2
7	9	2	1	4	5	3	6	8
1	6	4	7	3	8	2	9	5
5	3	8	9	2	6	4	1	7

1	8	2	7	4	6	3	5	9
9	5	4	3	8	1	2	6	7
6	7	3	2	5	9	4	1	8
3	2	5	1	9	4	7	8	6
4	6	8	5	7	3	9	2	1
7	9	1	8	6	2	5	3	4
2	3	9	6	1	7	8	4	5
8	4	6	9	2	5	1	7	3
5	1	7	4	3	8	6	9	2

7	4	8	9	3	1	5	2	6
9	3	6	5	4	2	8	1	7
1	2	5	8	7	6	3	4	9
3	8	7	2	6	9	4	5	1
2	5	1	4	8	7	9	6	3
4	6	9	1	5	3	7	8	2
6	9	4	3	1	5	2	7	8
5	1	2	7	9	8	6	3	4
8	7	3	6	2	4	1	9	5

MOSTAR'DA MAVİ BİR DÜNYA

BOSNA Hersek'in Mostar şehrindeki Yunus Emre Enstitüsü'nde (YEE) "Mavilik İçinde Dünya" resim sergisi düzenleniyor.

YEE kültür merkezi olarak hizmet veren tarihi Karagöz Bey Medresesi'nde açılan resim sergisinde, Türk ressam Reşit İsmet'in akrilik tekniğiyle tuvale işlediği 44 eser yer aldı.

Türkiye Cumhuriyeti'nin kuruluşunun 100'üncü yılı etkinlikleri kapsamında açılan sergide konuşan İsmet, YEE'de misafir olmaktan dolayı mutlu olduğunu söyledi.

Eserlerinde deniz, kayık ve müzisyenler gibi farklı konuları işlediğini aktaran İsmet, sergide semazenlerin yer aldığı tablonun kendisi için ayrı bir öneme sahip olduğunu belirtti.

"Mavilik İçinde Dünya" sergisinin açılışına yerel yetkililerin yanı sıra birçok sanatsever de katıldı.

Müzik dinletisinin de gerçekleştirildiği sergi, 8 Ağustos'a kadar açık olacak. **AA**

TRALLEIS'DE KAZI ÇALIŞMALARI BAŞLADI

ANTİK kent içerisinde düzenlenen törende konuşan Aydın Adnan Menderes Üniversitesi (ADÜ) Rektörü Prof. Dr. Bülent Kent, Tralleis'teki kazıların 1996 yılında ADÜ tarafından başlatıldığını, 2017-2021'de ise Atatürk Üniversitesince sürdürüldüğünü anımsattı. Kazıların bu yıl yeniden ADÜ bünyesinde devam edeceğini aktaran Kent, "Tralleis Antik Kenti, yüzyıllar boyunca birçok medeniyete ev sahipliği yaptı. Bu eşsiz mirası gün ışığına çıkarmak ve gelecek nesillere aktarmak hepimizin ortak sorumluluğudur. Bu önemli çalışmanın hem bilim dünyasına hem de ülkemizin kültürel zenginliğine önemli katkılar sağlayacağına inanıyorum." dedi.

Kazı Başkanı Prof. Dr. Murat Çekilmez ise Tralleis'i bir an önce ziyaretçilere açmayı hedeflediklerini belirterek, "Özellikle son yıllarda Kültür ve Turizm Bakanımız Mehmet Nuri Ersoy tarafından sunulan ve büyük bir beğeni toplayan ören yerlerinde gece müzecilik projesini inşallah Tralleis Antik Kenti'nde de gerçekleştirmeyi planlıyoruz." diye konuştu. Konuşmaların ardından protokol üyeleri, ilk kazmayı vurarak kazı çalışmalarını başlattı.

Tralleis Antik Kenti'nin, yaklaşık 3 bin yıl önce Trakyalılar ve Argoslular tarafından kurulduğu biliniyor. Antik kent ayrıca tarihte ilk notalı müziğin yazıldığı yer olarak öne çıkıyor. **AA**

EFES'TE EVİTA MÜZİKALİ

Devlet Opera ve Balesi (DOB) Genel Müdürlüğü tarafından düzenlenen 7. Uluslararası Efes Opera ve Bale Festivali'nde, Evita müzikali sahnelendi

MERSİN Devlet Opera ve Balesi Müdürlüğünce (MDOB) sahnelenen Evita müzikali, Efes Antik Tiyatro'da sanatseverlerin beğenisine sunuldu.

Müzikalde eski Arjantin devlet başkanlarından Juan Peron'un eşi Eva Peron'un hayatı müzikal formda sahneye taşındı.

Orkestra şefi Aytuğ Ülgen yönetiminde MDOB sanatçıları, Eva Peron'un konuşmalarından esinlenilerek hazırlanan "Benim için ağlama Arjantin" adlı parçanın da içinde olduğu pek çok şarkıyı seslendirdi.

Eva Peron rolünü Nihan Çetin Aydın, Che Guevara rolünü Onur Turan, Juan Peron rolünü Kazım Erdem Özdemir, Magaldi rolünü Mustafa Özer, Metres rolünü ise Ayşe Pınar Balay canlandırdı. Festival kapsamında 10 Temmuz'da Mersin Devlet Opera ve Balesi Müdürlüğü tarafından Tosca operası sahnelenecek. 7. Uluslararası Efes Opera ve Bale Festivali, 13 Temmuz'da Zorba balesiyle sona erecek. **AA**

TELEVİZYONLARIN YAYIN AKIŞI

TRT 1

05:38	İstiklal Marşı ve Günün Programı
09:15	Kasaba Doktoru
12:45	Lingo Türkiye
14:10	Seksenler
15:25	Gönül Dağı
19:00	Ana Haber
19.55	İddiaların Aksine
20:00	Kupa Saati
22:00	UEFA EURO 2024 "Hollanda-İngiltere"
00:15	3'te 3
01:30	Gönül Dağı

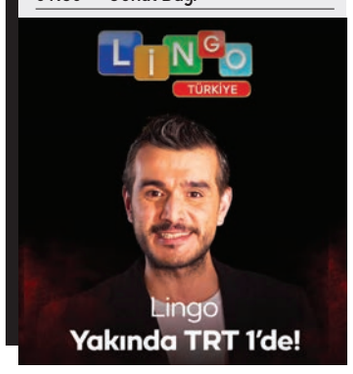

atv

08:00	Kahvaltı Haberleri
10:00	Sen Anlat Karadeniz
13:00	Gün Ortası
14:00	Yok Artık 2- Yerli Sinema
16:00	Kardeşlerim
19:00	ATV Ana Haber
20:00	Cehennem Üçgeni
22:00	Kod 355
00:30	Ateş Kuşları
03:10	Kaçak
05:30	Bir Küçük Gün Işığı

Kanal D

07:00	Öyle Bir Geçer Zaman Ki
09:00	Neler Oluyor Hayatta
11:00	Magazin D Yaz
12:00	Kanal D Haber Gün Arası
13:00	İnci Taneleri
16:00	Arka Sokaklar
18:30	Kanal D Ana Haber
20:00	Turnike
23:30	Yerli Dizi
02:00	Güneşin Kızları
04:30	Çatı Katı Aşk

STAR

07:00	Ateş Böceği
09:00	Ada Masalı
11:00	Dolunay
13:30	Yüksek Sosyete
16:15	Erkenci Kuş
19:00	Star Haber
20:00	Aile Şerefi- Yerli Film
22:00	Kelebeğin Rüyası
00:00	Kelebeğin Rüyası
02:00	İstanbullu Gelin
04:00	Yüksek Sosyete
05:30	Erkenci Kuş

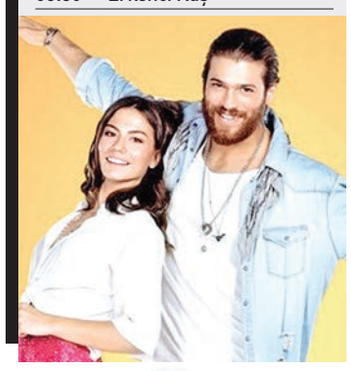

SHOW

06:00	Aşk Laftan Anlamaz
09:00	Kuzey Yıldızı İlk Aşk
12:00	Sandık Kokusu
15:00	Kızılcık Şerbeti
18:30	Show Ana Haber
20:00	Güldür Güldür Show
23:45	Ölümün Kıyısında
01:30	Ölümün Kıyısında
03:00	Arıza

NOW

08:30	Çalar Saat
10:00	Şevkat Yerimdar
13:00	Kirli Sepeti
16:15	Fatih Ürek ile Gelin Görümce
19:00	Now Ana Haber
20:00	Biricik Sevgilim
22:15	Sadece Bir Gece
02:45	Mucize Doktor
05:00	Son Yaz
05:45	Fatih Ürek ile Gelin Görümce

TV8

07:15	8'de Sağlık
08:30	Doğduğun Ev Kaderindir
09:45	MasterChef Türkiye
13:45	Gazete Magazin Yaz
15:45	Çarkıfelek
20:00	MasterChef Türkiye
00:15	MasterChef Türkiye
02:30	Çarkıfelek
04:30	Doğduğun Ev Kaderindir

HABER TÜRK

01:00	Enine Boyuna
04:00	Haber Bülteni
06:00	Gün Başlıyor
09:00	Para Gündem
12:00	Gün Ortası
13:45	Spor Bülteni
14:00	Haber Hattı
15:30	HT Spor Aktüel
16:00	HT 360
18:00	Ana Haber Bülteni
20:00	Olaylar ve Görüşler
23:00	Mesut Yar ile Gece Hattı

CNN TÜRK

00:00	Gece Haberleri
02:15	Akıl Çemberi
06:00	Adan Zye
09:00	Gündem
12:00	Gün Ortası
14:00	Bugün
16:00	Günlük
18:00	Ana Haber
20:45	Ne Oluyor?

Halk TV

06.00	Günaydın Türkiye
08.00	Yeni Bir Sabah
11.00	Kırmızı Çizgi
13.00	Haber Masası
15.00	Haberler
16.00	Gündem Özel
18.00	Halk Ana Haber
20.00	Sen Ne Dersin?
21.00	Sözüm Var

tv100

00:45	Alfapetek
02:00	Özgür İfade
04:30	Haber Bülteni
05:00	Alfapetek
06:00	Gün Uyanıyor
09:00	Günün Rotası
12:00	Haberde Gün Ortası
14:00	Güne Bakış
16:00	Haberin İçinden
18:00	Ana Haber
19:30	Alfapetek
20:45	Özgür İfade

TRT SPOR

06:58	İstiklal Marşı
07:00	İlk Baskı
08:55	Spor Takvimi
10:00	Spor Bülteni
11:00	Spor Manşet
12:30	Gün Ortası
14:00	Spor Stüdyosu
18:00	Kupa Günlüğü
20:00	Uefa Euro 2024 A Milli Takım Maç Özetleri
23:00	Spor Artı

ŞOK SPOR

RIZA KAYAALP OLİMPİYAT KADROSUNDAN ÇIKARILDI

Yasaklı madde kullandığı tespit edilen milli güreşçi, olimpiyat kadrosundan çıkarıldı. Kayaalp doktor hatası kurbanı olduğunu söyledi

14 Avrupa, 10 dünya ve 3 olimpiyat madalyası sahibi milli güreşçi Rıza Kayaalp, Paris Olimpiyatları kadrosundan çıkartıldı. Rıza Kayaalp'in yerine Paris'te Hamza Bakır güreşecek.

"24 yıllık başarı dolu temiz spor kariyerimin son olimpiyat hazırlığında göstermiş olduğum tüm profesyonel özenime rağmen talihsiz bir durumla karşı karşıyayım." ifadesini kullanan milli güreşçi, şunları söyledi:

"Uzun süredir devam eden şiddetli kulak çınlaması, baş dönmesi ve baş ağrısı şikayetlerimin son dönemde artması nedeniyle acil müdahale edildi. Kariyerim boyunca hayatımın her alanında gerekli tüm dikkat ve özeni gösterdim.

Gerek aldığım besinlerde gerekse kullandığım ağrı kesici gibi ilaçlarda bile uzmanlarımdan onay almadan hareket etmedim. Spor camiasında da bütün bu detaycılığım fazlasıyla bilinir.

Bahsetmiş olduğum şikayetlerime yönelik tedavi sürecimde bana yazılan reçeteyi spor hekimime yazılı ve sözlü şekilde danışarak spor kariyerimin verdiği profesyonel bilinçle tedavi sürecine başladım. Spor hekimimin onayıyla başlanan bu tedavi sürecinde tarafıma uygulanan yanlış tedavi sonucunda Dünya Güreş Birliği (UWW) yetkilileri tarafından spor müsabakalarına katılmam tedbiren geçici olarak askıya alındı. Bu bakımdan yaklaşmakta olan Paris 2024 Olimpiyat Oyunları'na da katılamama tehlikesiyle karşı karşıyayım. Temiz spor kariyerimin maruz kaldığı bu mağduriyet için hukuk mücadelemize başlamış bulunmaktayız." AA

İNGİLTERE-HOLLANDA FİNAL İÇİN SAHADA

2024 Avrupa Futbol Şampiyonası (EURO 2024) yarı final maçında bugün Hollanda ile İngiltere karşı karşıya gelecek. Müsabakayı kazanan ekip, şampiyonada adını finale yazdıracak

HOLLANDA ile İngiltere, bugün TSİ 22.00'de BVB Dortmund Stadı'nda karşı karşıya gelecek. Müsabakada Almanya Futbol Federasyonu'ndan hakem Felix Zwayer düdük çalacak. Karşılaşmayı kazanacak ekip, 14 Temmuz'da Berlin'de oynanacak finalde şampiyonluk mücadelesi verecek.

Fransa, Polonya ve Avusturya ile birlikte yer aldığı D Grubu'nda 4 puan elde edip en iyi üçüncüler arasına adını yazdırarak gruptan çıkan Hollanda, son 16 turunda Romanya'yı, çeyrek finalde ise Türkiye'yi eleyerek yarı finale yükseldi.

Danimarka, Slovenya ve Sırbistan ile mücadele ettiği C Grubu'nda 1 galibiyet ve 2 beraberlikle 5 puan toplayarak ilk sırayı alan İngiltere ise son 16 turunda uzatmalar sonucunda Slovakya'yı, penaltılara giden çeyrek final mücadelesinde de İsviçre'yi saf dışı bırakarak yarı finalist oldu.

BİRER KEZ FİNALE ÇIKTILAR

Hollanda Milli Futbol Takımı, Avrupa Şampiyonası'nda 6. kez yarı finalde mücadele edecek. Turnuva tarihinde oynadığı yarı finalllerde sadece şampiyon olduğu 1988'de ev sahibi Almanya'yı 2-1'lik skorla elemeyi başaran Portakallar, sahaya çıktığı 5 yarı final eşleşmesinin 4'ünde (1976, 1992, 2000 ve 2004) turnuvaya veda etti.

Organizasyonda 4. kez yarı finale yükselen İngiltere ise daha önceki 3 tecrübesinin 2'sinde (1968, 1996) turu geçemedi. Turnuva tarihinde şampiyonluğu bulunmayan İngilizler, EURO 2000'de Danimarka'yı 2-1 mağlup ederek adını finale yazdırdı. İHA

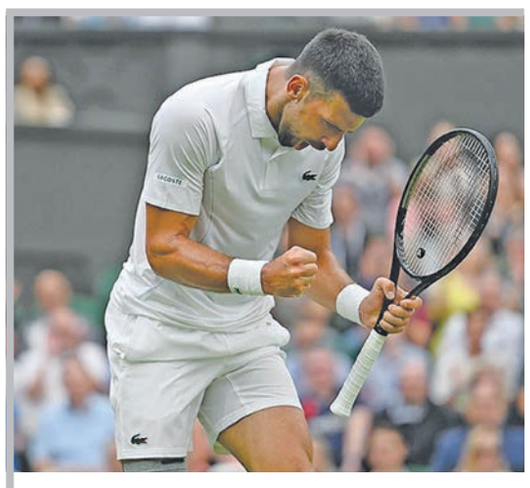

Djokovic, Wimbledon'da çeyrek finale yükseldi

SEZONUN üçüncü grand slam tenis turnuvası Wimbledon'da erkeklerin 2 numaralı seribaşı Novak Djokovic, çeyrek finale çıktı. İngiltere'nin başkenti Londra'da düzenlenen turnuvanın 8. günündeki tekler maçları tamamlandı. Erkeklerde 7 şampiyonluğu bulunan Djokovic, Holger Rune'nin (15 numaralı seribaşı) karşısına çıktığı 4. tur maçından 6-3, 6-4 ve 6-2'lik setlerle 3-0 galip ayrıldı.

Alexander Zverev (4) ile Taylor Fritz (13) arasındaki mücadele büyük çekişmeye sahne oldu. Fritz, 2-0 geriye düştüğü maçı, 3,5 saat sonunda 3-2 (4-6, 6-7, 6-4, 7-6, 6-3) kazanarak son 8'e kaldı. Alex De Minaur (9) ve Lorenzo Musetti (25) de rakiplerini 3-1 mağlup ederek yollarına devam etti.

Kadınlarda 2022 şampiyonu Elena Rybakina (4), ilk seti 6-3 kazandığı, 2. sette ise 3-0 önde olduğu maçta, rakibi Anna Kalinskaya'nın (17) sakatlanması üzerine çeyrek finalist oldu. Jelena Ostapenko (13), Elina Svitolina (21) ve Barbora Krejcikova (31) da rakiplerini 2-0'lık skorla eleyerek adlarını son 8'e yazdırdı. **AA**

Galatasaray kamp için Avusturya'da

GALATASARAY Futbol Takımı, ilk etap yurt dışı kamp çalışmaları için Avusturya'ya gitti. Teknik direktör Okan Buruk yönetimindeki sarı-kırmızılı ekip, İstanbul Havalimanı Genel Havacılık Terminali'nden Linz kentine hareket etti.
İlk etap kampını 18 Temmuz'a kadar Linz kenti yakınındaki Geinberg bölgesinde gerçekleştirecek Galatasaray, ikinci etap kampını ise 22-27 Temmuz tarihlerinde yine Avusturya'nın Irdning bölgesinde yapacak. Sarı-kırmızılılar, bu süreçte LASK, Fortuna Düsseldorf, Trencin, Lecce ve Parma takımlarıyla hazırlık karşılaşması oynayacak. **AA**

ORTAKÖY ÖNLİBEROSUNU BULDU

Süper Amatör Küme ekiplerinden Ortaköyspor'dan flaş transfer hamlesi.

Beşiktaş temsilcisi geçtiğimiz sezon THY forması giyen Mustafa Şahin'i renklerine bağladı.

Tecrübeli oyuncunun önlibero olarak görev yaptığı bildirildi.

Yönetimin yeni sezon öncesi iç ve dış transfer çalışmalarına hız verdiği bildirildi.

EMRE KARAOĞLAN YUVADA KALDI

AMATÖR 1.Küme ekiplerinden Söğütlüçeşmespor'da ilk imza iç transferde geldi.

Kırmızı beyazlı yönetim geçtiğimiz sezonki kadrosundan Emre Karaoğlan'ın sözleşmesini bir sezon daha uzattı. Genç oyuncu kulüp başkanı Mevlüt Özdek'in de hazır bulunduğu bir törenle kendisini sezon sonuna kadar Söğütlüçeşmespor'a bağlayan imzayı resmen attı.

AT YARIŞI BÜLTENİ

10 TEMMUZ 2024 ÇARŞAMBA — İSTANBUL KOŞUSU PROGRAMI

1. Koşu 14:00 — ŞARTLI 4, 3 Yaşlı İngilizler, 58.00 kg
2200m. Sentetik İkramiye: 1.)236.500TL 2.)94.600TL 3.)47.300TL 4.)23.650TL 5.)11.825TL — E.İ.D:2.14.84

1(5) WAR COMANDER		3y	57	F.ÇETİNBAŞ	N. ARİ. KURTEL	70 15 18	260152
2(7) ENGİNTRON	DB SK	3y	58	A.KURŞUN	ADE. ERDÖLEK	45 42 17	715552
3(6) LAST TANGO	KG SK SGKR	3y	58	A.YILDIZ	AYD. ÜSTÜNDAĞ	49 14 16	743623
4(8) NOX ATRA	SKG SK	3y	58	V.ABİŞ	DEN. YAĞCI	51 26 20	423101
5(2) ES ES WARRIOR	K DB	3y	56	M.KAYA	B. D CEMİLOĞLU	46 14 20	35-721
6(1) MAGNETIC STORM	KG DB SK	3y	56	N.AVCİ	N. ARİ. KURTEL	44 45 18	532190
7(4) STAR AND MOON	KG	3y	55	M.ÇELİK	M. MER. KARAHAN	43 14 20	5501
8(3) SPECTACULAR KID	SKG SK	3y	54	H.YILDIZ	İDİ. TUNÇ	12 18	00

[(1)WAR COMANDER, (6)MAGNETIC STORM], ekuridir .
1. 6'LI GANYAN Bu koşudan başlar, 1. ÇİFTE Bu koşudan başlar, GANYAN, İKİLİ, SIRALI İKİLİ

2. Koşu 14:30 — ŞARTLI 3/DHÖW, 3 Yaşlı Araplar, 57.00 kg
1400m. Çim İkramiye: 1.)186.500TL 2.)74.600TL 3.)37.300TL 4.)18.650TL 5.)9.325TL — E.İ.D:1.29.31

1(2) UZAK DOĞU	K	3y	60	G.GÖKÇE	TUN. GÖKÇE	48 12 19	12
2(1) FIRATIN GÜCÜ	KG K	3y	58	A.SÖZEN	CEM NARİN	45 21 18	2156
3(5) ALPTEKİN	KG SK	3y	57	V.ABİŞ	B. BOR. AKARSU	46 7 20	1
4(6) SURKENTLİ	KG K DB	3y	57	M.KAYA	SÜL. BAŞYİĞİT	41 15 20	1
5(3) ŞÜKRÜ BEG	KG DB SK	3y	57	M.ÇELİK	MÜS. AKBIYIK	40 19 19	5716
6(4) ÇELİK SEMEND	K DB	3y	54	A.YILDIZ	H. ALİ DEMİR	34 17 16	544654

1. 5'Lİ GANYAN, 2. ÇİFTE Bu koşudan başlar, GANYAN, SIRALI İKİLİ

3. Koşu 15:00 — SATIŞ 4, 3 ve Yukarı İngilizler, 55.00 60.00 60.00kg
1400m. Çim İkramiye: 1.)288.000TL 2.)115.200TL 3.)57.600TL 4.)28.800TL 5.)14.400TL — E.İ.D:1.21.22

1(3) BÜLENT	DB SK	5y	60	M.KAYA	MÜS. ŞEKER	78 13 19	837116
2(1) HAKNA	KG DB	5y	60	C.ALTUN	EMR. BAYINDIR	77 19 9	060934
3(6) SUN TIME	DB SK	7y	60	V.ABİŞ	ENG. BEKİROĞULLARI	94 17 19	3-76513
4(5) BEWITCHED	DB SK	4y	58	A.KURŞUN	TUR. ÜLKE	61 11 19	13-6822
5(4) WINTER MY LOVE	DB SK	4y	58	A.YILDIZ	MES. YILDIRIM	42 21 19	803422
6(2) Mİ PRİNCESA ŞÜKRAN	KG SK	3y	53	E.ÇİZİK	GÜL. YANIK	62 8 13	846848

7'Lİ PLASE Bu koşudan başlar, 1. 3'LÜ GANYAN, 3. ÇİFTE Bu koşudan başlar, GANYAN, SIRALI İKİLİ

4. Koşu 15:30 — Handikap 16 /H1, 3 ve Yukarı İngilizler, kg
2000m. Sentetik İkramiye: 1.)280.000TL 2.)112.000TL 3.)56.000TL 4.)28.000TL 5.)14.000TL — E.İ.D:2.00.81

1(1) MANDACAN	KG SK	5y	60	A.CEYLAN	CEM SOYDAN	66 19 20	852461
2(9) OSOLIMA	K DB	4y	62,5	M.KAYA	SAL. KAYA	66 19 17	211354
3(3) KING OF THE WIN	KG DB SK	4y	62	V.ABİŞ	MAS. MARKARYAN	65 66 14	6-39372
4(10) HUMAN TORCH	K DB	3y	55	N.AVCİ	N. ARİ. KURTEL	63 14 16	444632
5(8) ANADOLU LİDERİ	K SKG	3y	52,5	E.BOZDAĞ	ŞEY. ERCAN	60 14 17	142443
6(6) OVERTHROWN	KG SK	5y	60	E.ÇİZİK	MEH. KAYA	60 15 13	085776
7(5) CROWNED	SK	3y	51,5	A.ASLAN	AYD. ÜSTÜNDAĞ	56 14 16	629352
8(7) EFSANE CAN	SKG SK	4y	57	A.SÖZEN	BER. AKÇAM	55 19 16	827425
9(4) GIATRES	SKG SK	4y	56,5	A.KURŞUN	V. R EKİNCİ	54 19 16	414526
10(2) MATRIX	DB	5y	51	E.AKTUĞ	A. HAŞ. AGAR	42 19 13	6-95004

2. 6'LI GANYAN Bu koşudan başlar, 4. ÇİFTE Bu koşudan başlar, GANYAN, İKİLİ, SIRALI İKİLİ

5. Koşu 16:00 — ŞARTLI 4/DHÖW, 4 ve Yukarı Araplar, 58.00 60.00 kg
1600m. Çim İkramiye: 1.)236.500TL 2.)94.600TL 3.)47.300TL 4.)23.650TL 5.)11.825TL — E.İ.D:1.43.61

1(4) LEONİDAS	SKG SK	6y	59	B.GÖKÇE	MET. ÇELİK	91 21 18	031156
2(2) DUMAN	KG DB GKR	8y	62	A.SÖZEN	ENİ. ÖZACAR	93 7 15	442857
3(5) AKKULA		10y	60	A.KURŞUN	SON. SÖKMEN	92 14 20	356238
4(3) ERSAVAŞ	KG SK	6y	60	M.ÇELİK	ELİ. AKIN	82 10 17	511780
5(6) AĞA TURBO	KG	5y	56	M.KAYA	T. H ONAR	86 200 15	136284
6(1) SÜLÜNBİKE	KG K DB	8y	56	V.ABİŞ	MER. ÇELİK	95 7 9	579596
7(7) ŞANVERDİ	K GKR OG	7y	56	A.YILDIZ	C. SAL. TAVUKCU	96 33 18	23517-7

2. 5'Lİ GANYAN, 5. ÇİFTE Bu koşudan başlar, GANYAN, İKİLİ, SIRALI İKİLİ, ÜÇLÜ BAHİS

6. Koşu 16:30 — MUSTAFA KEMAL TAMER KOŞUSU KV-9/DHÖW, 4 Yaşlı Araplar, 58.00 kg
1500m. Sentetik İkramiye: 1.)545.000TL 2.)218.000TL 3.)109.000TL 4.)54.500TL 5.)27.250TL — E.İ.D:1.37.40

1(2) AKTAŞKAYA	KG SK	4y	58	M.KAYA	AHM. KAYA	96 7 19	224212
2(4) ALKANLI	KG DB SK	4y	58	A.YILDIZ	TOY. AKDİKMEN	98 23 18	127135
3(3) O BİR ÇELİK	KG K	4y	58	V.ABİŞ	MET. ÇELİK	100 8 20	221141
4(5) ZİNCİR KOPARAN	KG K	4y	58	A.KURŞUN	B. BOR. AKARSU	105 10 20	343062
5(1) YAŞARSERAP	KG K	4y	56	E.AKTUĞ	YUN. KARAKOÇ	85 12 20	351811

4'LÜ GANYAN, 6. ÇİFTE Bu koşudan başlar, GANYAN, SIRALI İKİLİ

7. Koşu 17:00 — Maiden, 2 Yaşlı İngilizler, 57.00 kg
1200m. Çim İkramiye: 1.)240.000TL 2.)96.000TL 3.)48.000TL 4.)24.000TL 5.)12.000TL — E.İ.D:1.08.52

1(8) EASTERN PILOT	KG K	2y	57	E.AKTUĞ	KAS. TAŞKIRAN	45 19	9
2(5) FATHER MEHMET		2y	57	M.KAYA	VEL. BAYBAŞİN	82 19	9
3(2) GALLOPMEISTER	SK	2y	57	B.M.MRIK	SEL. KAYA	26 18 17	3545
4(1) KEÇİKHAN	KG K	2y	57	A.YILDIZ	C. H KEÇİK	19 18	85
5(6) MR HONEY BADGER		2y	57	H.YILDIZ	H. BUR. ÇULLU	82 19	7
6(9) VERMAX		2y	57	M.ÇELİK	ŞEY. ERCAN	24 19	3
7(7) ZAGANOS	SK	2y	57	M.ÇELİK	FED. KAHRAMAN	78 19	6
8(4) BEBEĞİM OLDUN	KG K	2y	55	V.ABİŞ	CEY. ÇETİNKAYA	34 10 17	72926
9(3) TEZGAHTAR NEBAHAT	KG K	2y	55	G.ÖZÇELİK	ARİ. ÇELİK	17 19	22

2. 3'LÜ GANYAN, 7. ÇİFTE Bu koşudan başlar, GANYAN, İKİLİ, SIRALI İKİLİ, ÜÇLÜ BAHİS, PLASE

8. Koşu 17:30 — Handikap 16/DHÖW /H1/Y1, 4 Yaşlı Araplar, kg
1400m. Çim İkramiye: 1.)280.000TL 2.)112.000TL 3.)56.000TL 4.)28.000TL 5.)14.000TL — E.İ.D:1.29.31

1(8) OĞLUM FARUK	KG SK	4y	61,5	İ.YILDIRIM	M. ALİ KATI	71 15 18	221152
2(4) NEZENGÜL	KG K	4y	59	B.GÖKÇE	İSM. ULAŞ	66 12 18	562174
3(2) MERTCAN TAY	SKG SK	4y	50	K.YILMAZ	SER. KAVUŞAN	48 17 19	5-74715
4(3) NANDO	KG K GKR	4y	50	H.GÖKÇE	AYD. ÜSTÜNDAĞ	48 19 20	674371
5(7) AKTER TAY	KG DB SK	4y	50	M.UYAR	AYH. KARAYAKA	46 88 17	6-42325
6(6) MADEN DAĞI	KG DB SK	4y	50	R.KETME	FİD. ALTIN	44 9 16	314649
7(1) KERPİÇLİ	KG DB SK	4y	50	Ç.TAŞCI	MER. ÇELİK	42 6 12	070390
8(5) PİYANİST	SKG SK	4y	50	M.A.AKGÖBEK	NEH. ORHON	39 26 13	358608

8. ÇİFTE Bu koşudan başlar, GANYAN, İKİLİ, SIRALI İKİLİ, ÜÇLÜ BAHİS, PLASE

9. Koşu 18:00 — Handikap 15/DHÖW /H1, 4 ve Yukarı Araplar, kg
1900m. Çim İkramiye: 1.)236.500TL 2.)94.600TL 3.)47.300TL 4.)23.650TL 5.)11.825TL — E.İ.D:2.04.59

1(7) AHEN TAY		4y	59,5	A.CEYLAN	MEH. ARSLANPARÇASI	63 14 18	422163
2(4) ALYADİGAR	KG DB SK	5y	60	B.GÖKÇE	MEH. BAŞKURT	60 9 17	341645
3(1) MİRİALEM	KG DB SK	5y	60,5	M.KAYA	HAY. YARDIMCI	55 13 16	445834
4(11) LEJYONER	KG K	4y	57	M.ÇELİK	BEK. AKYAVUZ	52 15 19	633315
5(5) YAVUZKEYF	KG K	6y	58	V.ABİŞ	ADN. TÜRKOĞLU	50 21 18	952137
6(8) HOSLİ	KG DB SK	7y	57	A.YILDIZ	ÖZN. AYDOĞDİ	48 5 16	746354
7(6) SAVAŞÇITAY	KG DB SK	5y	57	E.AKTUĞ	MUR. AKKILIÇ	48 14 16	0225-00
8(10) TARSUS ŞELALESİ	K	6y	57	M.ÇELİK	TUN. YILMAZ	48 35 8	086359
9(3) KOŞAR ZEYNEL	KG DB SK	5y	56,5	A.KURŞUN	ÖME. YARDIMCI	47 18 16	347255
10(2) CAN OĞLUM	KG DB	5y	54	E.ÇİZİK	FUN. TEKER	42 21 17	854342
11(9) BERRENKIZ	KG DB GKR	6y	53	B.M.MRIK	V. EMR. ONAY	40 11 15	535072

GANYAN, İKİLİ, SIRALI İKİLİ, ÜÇLÜ BAHİS, PLASE, PLASE İKİLİ

ŞOK İSTANBUL 2'NCİ 6'LI GANYAN TAHMİNİ

1. Ayak	2. Ayak	3. Ayak	4. Ayak	5. Ayak	6. Ayak
3	2	2	4	4	1
	3	4	6	5	4
	5	5	7	6	5
			9		8
					9

ŞOK ELAZIĞ 2'NCİ 6'LI GANYAN TAHMİNİ

1. Ayak	2. Ayak	3. Ayak	4. Ayak	5. Ayak	6. Ayak
5	10	2	2	1	2
7	12	3	5	4	3
	13	8		5	8
				8	11
					12

10 TEMMUZ 2024 ÇARŞAMBA — ELAZIĞ KOŞUSU PROGRAMI

1. Koşu 17:15 — Maiden, 2 Yaşlı İngilizler, 57.00 kg
1200m. Kum İkramiye: 1.)160.000TL 2.)64.000TL 3.)32.000TL 4.)16.000TL 5.)8.000TL — E.İ.D:1.12.50

1(6) MAGIC POWER	KG SK	2y	57	M.DOĞAN	ULA. ÖZDEN	20	
2(8) NOKRAT		2y	57	M.ŞAKİR	CEM. ÇİZİK	16 28 17	475
3(10) STRONG ALAÇAT	KG K DB	2y	57	H.ALTUNKILIÇ	SUA. ÇİZİK	18 19	5
4(4) UNBALANCED	DB SKG SK	2y	57	F.YARDIMCI	ÖME. YARDIMCI	12 18	45
5(9) WRITE TO ALAÇAT	KG K	2y	57	Y.CENGİZ	M. CAN ÇİZİK	30 19	5
6(1) ZİZOĞLU	KG K	2y	57	N.ALTIN	İBR. CANLIKA	19 30 17	053
7(7) BOYRAZ GÜLÜ	SKG SK	2y	55	H.ALTUNDAĞ	MUS. SARIDAL	27 7 15	65642
8(3) HİMALA RÜZGARI	KG SK	2y	55	İ.KATAR	MUS. SARIDAL	26 7 16	26206
9(2) KIRŞİRİN	KG K	2y	53	A.H.BAYAR	EYY. AYDINLIKTA	7 18	69
10(5) RUMİŞTAY		2y	55	M.F.ASLAN	HAL. SARIDAL	20	

[(7)BOYRAZ GÜLÜ, (8)HİMALA RÜZGARI], ekuridir .
1. 6'LI GANYAN Bu koşudan başlar, 1. ÇİFTE Bu koşudan başlar, GANYAN, İKİLİ, SIRALI İKİLİ

2. Koşu 17:45 — ŞARTLI 3, 3 ve Yukarı İngilizler, 54.50 60.00 60.00kg
1600m. Kum İkramiye: 1.)114.500TL 2.)45.800TL 3.)22.900TL 4.)11.450TL 5.)5.725TL — E.İ.D:1.41.32

1(1) BLUE SEA WIND	KG DB SK	4y	56	B.SARIDAL	MUH. FELHAN	35 11 13	792974
2(4) FEDERICO	KG DB SK	4y	60	M.TAŞKAYA	ABD. ALAN	49 21 12	577006
3(8) KING OF THE FIRE	SK	8y	60	M.DOĞAN	MET. TURGUT	82 7 18	340105
4(2) ASABİ	KG SK	5y	58	M.E.DOĞAN	ÖME. YARDIMCI	66 25 15	277728
5(11) IMMORTAL KNIGHT	KG K DB	4y	54	A.H.BAYAR	HİK. ÇELİK	56 28 19	931-916
6(7) SAF KROM	KG DB SK	5y	54	İ.GÜREKE	MUH. FELHAN	56 7 14	758246
7(5) TRADER	DB SKG SK	4y	58	F.YARDIMCI	HÜS. BECENE	61 12 15	463924
8(10) YALAN DÜNYA	KG DB SK	4y	58	Y.CENGİZ	M. EMİ. DEMİRKAPU	63 7 14	442067
9(6) KUMLUBEL	KG SK	6y	57	İ.AKYAVUZ	AHM. TADIK	54 21 15	440652
10(9) MEYDANIN ERİ	KG SK	4y	57	H.ALTUNDAĞ	HİK. ÇELİK	52 39 13	300704
11(3) ANNA KARENINA	KG SK	4y	57	A.ŞENBAHAR	İSM. BİÇEN	45 17 15	18-6377

[(1)BLUE SEA WIND, (6)SAF KROM],[(5)IMMORTAL KNIGHT, (10)MEYDANIN ERİ], ekuridir .
1. 5'Lİ GANYAN, 2. ÇİFTE Bu koşudan başlar, GANYAN, İKİLİ, SIRALI İKİLİ, ÜÇLÜ BAHİS, PLASE, PLASE İKİLİ

3. Koşu 18:30 — ŞARTLI 3/DHÖW/Dişi, 3 Yaşlı Araplar, 57.00 kg
1200m. Kum İkramiye: 1.)114.500TL 2.)45.800TL 3.)22.900TL 4.)11.450TL 5.)5.725TL — E.İ.D:1.21.14

1(2) KURT KIZI	KG DB SK	3y	60	M.TAŞKAYA	YUN. ERENER	33 21 19	70312
2(5) RÜYADA	KG K DB	3y	59	İ.AKYAVUZ	MEH. BECENE	34 10 19	08413
3(3) HIZLI YILDIZ	DB SKG SK	3y	57	H.ALTUNDAĞ	S. SAD. BİÇER	27 9 19	606322
4(1) RÜKEYNA GÜLÜ	DB SK	3y	57	H.ALTUNKILIÇ	ALİ GÖZKEMAL	29 9 20	094581
5(6) SOYLU GÜLÜM	KG K	3y	57	M.E.DOĞAN	MAH. KARAKEÇİLİ	30 21 20	55771
6(7) YÜREKLİ SAYFA	KG K DB	3y	57	F.YARDIMCI	NÜS. CANPOLAT	33 51 19	16
7(4) NEHİR ADA	KG SK	3y	52	B.SARIDAL	MUS. SARIDAL	23 44 17	825

7'Lİ PLASE Bu koşudan başlar, 1. 3'LÜ GANYAN, 3. ÇİFTE Bu koşudan başlar, GANYAN, İKİLİ, SIRALI İKİLİ, ÜÇLÜ BAHİS

4. Koşu 19:00 — Handikap 16/DHÖW /H3, 4 ve Yukarı Araplar, kg
1900m. Kum İkramiye: 1.)175.000TL 2.)70.000TL 3.)35.000TL 4.)17.500TL 5.)8.750TL — E.İ.D:2.15.76

1(1) DADY	DB SK	5y	61	M.B.ÇAKMAK	AHM. BABACAN	65 17 17	411387
2(5) HAFYAN	KG SK	6y	61	Y.ÇELİKBAŞ	ABD. TOPRAK	65 28 16	114507
3(9) KOŞANASLAN	KG DB SK	6y	61	A.ÇANKAYA	SEÇ. TOYDEMİR	65 12 18	400180
4(3) PALA SALİH		9y	60	A.H.BAYAR	YAK. KAYA	65 95 16	314868
5(11) OĞLUM GİRAY	KG DB	6y	62	A.ŞENBAHAR	ALİ ÇELİK	63 12 15	546559
6(2) GECE IŞIĞI	DB SK	5y	60,5	H.ALTUNDAĞ	MAH. KARAKEÇİLİ	60 7 13	847356
7(6) ÖZERDİNÇ	DB SKG SK	10y	59,5	İ.AKYAVUZ	FUA. CANLIKA	58 7 18	603132
8(12) DAĞKAAN	KG DB	6y	55,5	Y.CENGİZ	İSM. BİÇEN	50 17 9	366988
9(10) REBER		10y	55	F.YARDIMCI	İSM. SANCAR	49 7 16	423924
10(8) ANADOLU GÜCÜ	KG SK	5y	54	F.FELHAN	CEL. DEMİR	47 9 20	795601
11(4) DAYI AHMET	KG DB	5y	54	H.ALTUNKILIÇ	YAŞ. SÜSLÜ	47 21 10	660970
12(7) BATUŞ	KG	7y	50	B.SARIDAL	YAH. İŞIK	33 9 8	984075

2. 6'LI GANYAN Bu koşudan başlar, 4. ÇİFTE Bu koşudan başlar, GANYAN, İKİLİ, SIRALI İKİLİ

5. Koşu 19:30 — ŞARTLI 2/DHÖW, 4 ve Yukarı Araplar, 58.00 60.00 kg
1600m. Kum İkramiye: 1.)88.000TL 2.)35.200TL 3.)17.600TL 4.)8.800TL 5.)4.400TL — E.İ.D:1.52.80

1(11) DİKME AĞASI	KG SK	7y	59	İ.GÜREKE	FER. YUVARLAK	50 12 15	344857
2(1) GÖBEKLİTEPE AĞASI	KG SK	5y	62	F.YARDIMCI	M. ALİ ÇEÇAN	63 12 12	596700
3(7) CANOVA	KG DB SK	5y	60	İ.AKYAVUZ	AHM. DİLMAÇ	55 12 17	001565
4(3) SAPADERE	SK GKR	7y	60	M.A.AKTÜRK	REF. ÇEVİK	92 7 19	1-54713
5(12) YARAMAZ SALİH	KG SK GKR	5y	60	A.ŞENBAHAR	EMR. CANPOLAT	67 7 15	339337
6(5) DOĞAN KHAN	KG K DB	5y	58	N.ALTIN	YÜK. ARSLAN	61 12 8	690992
7(2) KANATLI TAY	KG DB	5y	57	S.KAPLAN	M. RAS. NARİN	87 203 12	447090
8(10) MİR ASLANI	KG SK	5y	57	İ.KATAR	ALİ SUSEN	53 7 8	400009
9(13) YÜCEL	KG DB	6y	54	M.B.ÇAKMAK	CEL. AKIL	78 21 15	1-67607
10(4) SANCAKTAR	K DB	8y	62	M.DOĞAN	M. FAT. KAYA	42 11 13	726366
11(9) KOCADEMİR	KG DB	5y	57	H.ALTUNDAĞ	MEH. NARÇİN	49 18 15	146-906
12(6) KARACAKAYALI	KG	7y	54	A.ÇANKAYA	DEM. ÇİFTÇİ	72 412 14	43-9656
13(8) DERVİŞBEY	KG K DB	7y	57	H.ALTUNKILIÇ	MEH. NARÇİN	83 7 10	76-8068

[(11)KOCADEMİR, (13)DERVİŞBEY], ekuridir .
2. 5'Lİ GANYAN, 5. ÇİFTE Bu koşudan başlar, GANYAN, İKİLİ, SIRALI İKİLİ, ÜÇLÜ BAHİS, PLASE, PLASE İKİLİ, SIRALI 5 Lİ BAHİS

6. Koşu 20:00 — Maiden, 2 Yaşlı İngilizler, 57.00 kg
1200m. Kum İkramiye: 1.)160.000TL 2.)64.000TL 3.)32.000TL 4.)16.000TL 5.)8.000TL — E.İ.D:1.12.50

1(11) ÇAKAR FEYZO	SKG SK	2y	53	A.H.BAYAR	M. ALİ ÇİZİK	18 19	6
2(7) ESATIM	KG K	2y	57	A.ŞENBAHAR	M. HAN. POLAT	20	
3(4) GALLOON	SKG SK	2y	57	M.DOĞAN	KEN. ÖZDEMİR	77 19	2
4(2) KİNG İHSAN	SKG SK	2y	54	F.FELHAN	HAL. SARIDAL	28 19	2
5(6) KRAL KUZEN		2y	57	M.ŞAKİR	ERK. YILDIRIM	20	
6(1) RIO THE GLORY	KG DB SK	2y	57	F.YARDIMCI	ABD. TEKİNALP	31 17 16	4326
7(10) SUPERBELLA	KG SK	2y	57	M.TAŞKAYA	MEH. KAYA	20	
8(3) FIRE AND POWER	DB SK	2y	55	M.A.AKTÜRK	CEM. ÇİZİK	27 7 16	7452
9(9) KARAKIZ	SK	2y	55	Y.CENGİZ	AHM. YEŞİLYAPRAK	7 19	8
10(5) KAYSERİ GÜZELİ	KG DB SK	2y	52	B.SARIDAL	KEM. ÇİZİK	9 7 17	678
11(8) MELİS HANIM	SK	2y	55	İ.AKYAVUZ	ERK. YILDIRIM	25 7 17	5424

[(5)KRAL KUZEN, (11)MELİS HANIM], ekuridir .
4'LÜ GANYAN, 6. ÇİFTE Bu koşudan başlar, GANYAN, İKİLİ, SIRALI İKİLİ, ÜÇLÜ BAHİS, PLASE, PLASE İKİLİ

7. Koşu 20:30 — Handikap 16 /H3, 3 Yaşlı İngilizler, kg
1900m. Kum İkramiye: 1.)175.000TL 2.)70.000TL 3.)35.000TL 4.)17.500TL 5.)8.750TL — E.İ.D:2.01.31

1(5) KARA LUXOR	SK	3y	61,5	A.ŞENBAHAR	AHM. YEŞİLYAPRAK	55 12 13	663366
2(4) LORD OF TİNİZ	DB SK	3y	58,5	B.SARIDAL	AHM. TADIK	55 9 18	556272
3(2) BABA DERVİŞ	KG K	3y	56,5	Y.ÇELİKBAŞ	KAD. FELHAN	49 17 17	341294
4(1) LORD OF GENTLEMEN	KG DB SK	3y	57,5	N.ALTIN	EKR. ALTIN	47 44 15	333266
5(3) POWERFUL GIRL	K	3y	56	F.YARDIMCI	MAH. YARDIMCI	44 11 18	573232
6(7) LADY SHOT	KG DB SK	3y	54,5	İ.AKYAVUZ	HAY. YARDIMCI	41 37 19	884117
7(6) KURTULUŞ ANADOLU	SKG SK	3y	54	M.TAŞKAYA	SEL. NURAL	40 12 20	271

2. 3'LÜ GANYAN, 7. ÇİFTE Bu koşudan başlar, GANYAN, İKİLİ, SIRALI İKİLİ, ÜÇLÜ BAHİS

8. Koşu 21:00 — Maiden, 2 Yaşlı İngilizler, 57.00 kg
1200m. Kum İkramiye: 1.)160.000TL 2.)64.000TL 3.)32.000TL 4.)16.000TL 5.)8.000TL — E.İ.D:1.12.50

1(4) BAK GELDİM	KG K DB	2y	57	F.YARDIMCI	LAT. KOÇYİĞİT	27 18 17	4552
2(9) BİROL PAŞA	KG K	2y	57	S.KAPLAN	BİR. CANDAR	20	
3(10) COSMIC SILVER	KG SK	2y	54	F.FELHAN	REŞ. DEMİR	20	
4(2) GÖZKEMAL BEYİ		2y	57	M.F.ASLAN	ALİ GÖZKEMAL	56 18	32
5(7) HUREM HOP		2y	57	B.SARIDAL	ÖME. YARDIMCI	24 28 17	743
6(6) LORD GÖKHAN	KG DB SK	2y	57	M.DOĞAN	ÖME. ŞEKER	22 30 16	3876
7(3) YETİM HASAN	KG K	2y	57	N.ALTIN	HAS. ULUCAN	24 12 16	4643
8(5) MİR NUSE	KG SK	2y	58	M.E.DOĞAN	ZAB. CANPOLATLI	27 7 17	532235
9(8) FAST PAR	KG DB SK	2y	55	H.ALTUNKILIÇ	YUN. ERENER	14 7 16	5649
10(1) STORM OF FIRE		2y	55	M.ŞAKİR	MET. TURGUT	7 19	6

8. ÇİFTE Bu koşudan başlar, GANYAN, İKİLİ, SIRALI İKİLİ, ÜÇLÜ BAHİS, PLASE, PLASE İKİLİ

9. Koşu 21:30 — Handikap 15/DHÖW /H3, 4 Yaşlı Araplar, kg
1200m. Kum İkramiye: 1.)140.000TL 2.)56.000TL 3.)28.000TL 4.)14.000TL 5.)7.000TL — E.İ.D:1.21.14

1(12) ALINCAHAN	KG SK	4y	59,5	Y.ÇELİKBAŞ	MUH. FELHAN	47 42 14	6-44378
2(8) GÜRKAN BEY	DB	4y	61,5	A.ŞENBAHAR	MEH. ALTIN	47 7 15	100404
3(5) MATARACI	KG DB SK	4y	60,5	Y.CENGİZ	HAL. FELHAN	45 7 8	2900-08
4(15) CAN EFTELYA	DB SKG SK	4y	59,5	M.DOĞAN	ULA. ÖZDEN	43 9 18	242184
5(7) KRALDOĞAN	KG SK	4y	59	H.ALTUNDAĞ	MEH. DOĞAN	42 9 15	128387
6(13) DOĞU TAM	KG DB SK	4y	57,5	M.A.AKTÜRK	FAT. HAYIRLIOĞLU	39 42 18	4311-85
7(4) KRALEMİR	KG DB SK	4y	57,5	İ.AKYAVUZ	ABD. AKIL	39 16 12	700326
8(6) BENKURUŞ	SK	4y	54	F.FELHAN	KAD. FELHAN	38 9 14	777500
9(16) YAVUZKAN	KG SK	4y	56,5	N.ALTIN	BUB. CANPOLAT	37 11 19	000414
10(1) PRESTİJ	SKG SK	4y	56,5	F.YARDIMCI	T. AZİ. ERCİŞ	37 20 11	636876
11(10) MANAL KOYU	KG DB	4y	56,5	S.KAPLAN	ABD. CAYMAZ	37 293 17	095452
12(14) DORMANE EFSANESİ	DB SK	4y	56	M.B.ÇAKMAK	AHM. KAYA	36 9 19	4-56417
13(2) FIRTINA İBİŞ	K SKG OG	4y	55,5	İ.KATAR	BÜL. YARDIMCI	35 7 17	032425
14(9) HIRÇIN FARUK	DB SK	4y	53,5	M.E.DOĞAN	BER. YARDIMCI	31 9 14	504500
15(11) SERHANBATUR	KG K DB	4y	53,5	A.ÇANKAYA	FAT. KAN	31 9 10	706539
16(3) YILDIRAY BEY	KG	4y	51	B.SARIDAL	AZİ. ALTIN	30 12 13	6-62830

GANYAN, İKİLİ, SIRALI İKİLİ, PLASE, PLASE İKİLİ, SIRALI 5 Lİ BAHİS, TABELA BAHİS, TABELA BAHİS SIRASIZ

ÇAĞDAŞ OZAN KÖSE TEKLİFE DOYMUYOR...

GİTTİĞİ her takımda şampiyonluk kupasını kaldıran Çağdaş Ozan Köse İstanbul Kıraç formasıyla koleksiyonuna bir şampiyonluk daha ekledi.

Transfer döneminin açılmasıyla birlikte bir çok kulüpten teklif alan deneyimli ortasaha oyuncusunun yeni sezon öncesi gelen teklifler nedeniyle kafası oldukça karışık. İstanbul Kıraç'ın da yeni sezonda kadrosunda tutmak istediği Çağdaş Ozan Köse'nin kesin kararını

ŞOK
SADECE GERÇEKLERİ YAZAR
10 TEMMUZ 2024 ÇARŞAMBA
www.sokgazetesi.com.tr

GOODYEAR TÜRKİYE'YE 'ALTIN İHRACAT' ÖDÜLÜ

GOODYEAR Türkiye, 'İhracatın Şampiyonları Ödülleri'nde üçüncü kez Altın İhracat Ödül'üne layık görüldü. Şirketten yapılan açıklamaya göre, Uludağ Otomotiv Endüstrisi İhracatçıları Birliği (OİB) tarafından düzenlenen 'İhracatın Şampiyonları Ödülleri'nde Goodyear Türkiye, ülke ekonomisine yaptığı katkılardan dolayı 3'üncü kez 'Altın İhracat Ödülü'nü kazandı. Açıklamada görüşlerine yer verilen Goodyear Türkiye Genel Müdürü Marwa Khairalla, 'OIB tarafından verilen bu ödül, Goodyear Türkiye ailesinin tüm üyelerinin çabalarının bir kez daha taktir edildiğini gösterdi. **AA**

Girsan, MC P35 modeli ile "yılın silahı" ödülünü aldı

GİRSAN'IN Türkiye'de 'Yavuz 14' olarak bilinen MC P35 modeli, Ulusal Tüfek Birliği (NRA) tarafından 'yılın silahı' ödülüne layık görüldü. Şirketten yapılan açıklamaya göre, NRA'nın MC P35'i 'yılın silahı' olarak duyurulan onurlandırma kararı, ABD'nin Dallas kentinde düzenlenen NRA Yıllık Toplantısı'nda düzenlenen ödül töreniyle verildi. Açıklamada görüşlerine yer verilen Girsan Üst Yöneticisi (CEO) Veysel Cürgül, 'MC P35' modelleri için NRA'dan 'Yılın Silahı' ödülünü almaktan büyük onur duyduklarını belirtti. **AA**

Borusan üç ödüle birden layık görüldü

BORUSAN Holding, hayata geçirdiği çalışmalarla 3 farklı ödülün sahibi oldu. Şirketten yapılan açıklamaya göre, bu yıl 80. yılını kutlayan Borusan, insan kaynağı ve iletişim alanlarındaki uygulamalarıyla elde ettiği başarılara yenilerini ekledi. Borusan, Alpha Genç Yetenek Programı'ya Toptalent.co tarafından düzenlenen Top100 Talent Program kapsamında 'Topluluk' kategorisinde birincilik ödülünün sahibi oldu. Borusan, 7 yıldır aynı kategoride birinci oluyor. **AA**

Hayal edilen bölüm için ikinci fırsat: Yatay Geçiş başlıyor

TERCİH Uzmanı Ergin Sarar, üniversite adaylarına yatay geçiş imkânları hakkında önemli bilgiler sundu. Öğrencilerin geçiş yapabilmeleri için ikinci bir şans olan yatay geçiş, üç farklı yöntemle gerçekleştirilebiliyor. Bir yükseköğretim kurumunda kayıtlı olan öğrencinin, aynı düzeydeki diğer diploma programlarında öğretinimine devam etme hakkı kazanmasını sağlayan yatay geçiş, "Yükseköğretim Kurumlarında Ön lisans ve Lisans Düzeyindeki Programlar Arasında Geçiş, Çift Anadal, Yan Dal ile Kurumlar Arası Kredi Transferi Yapılması Esaslarına İlişkin Yönetmelik" kapsamında gerçekleştirilir. **İHA**

İTFAİYE SERT! GEREKSİZ İHBARLAR BÜYÜK DERT

Görevleri zor durumdaki her canlıyı kurtarmak olan itfaiye teşkilatının müdahale ettiği vakaların çoğunluğunu oluşturan hayvan kurtarmada gereksiz ihbarlar, erlerin zamanından çalıyor...

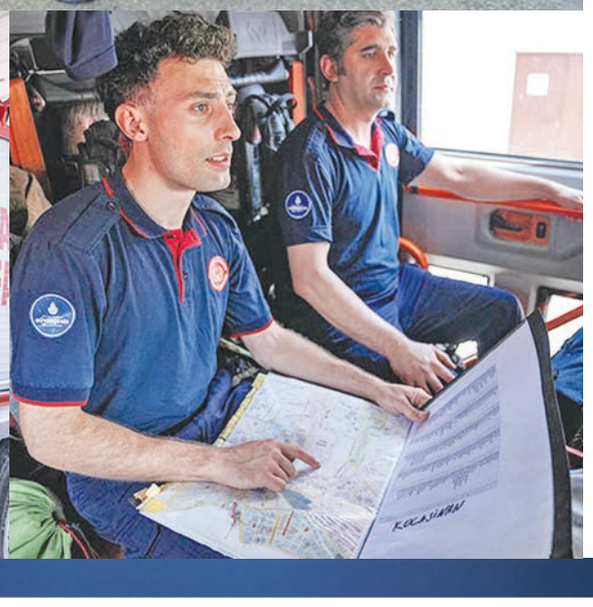

YANGIN söndürme, deprem, sel ve sıkışmalı trafik kazası gibi olaylarda zor durumdakileri kurtarma, tehlike saçan olaylara müdahale başta olmak üzere birçok görevi ifa eden itfaiye erleri mesaileri sırasında pek çok hayvan kurtarma vakasına da gidiyor. İtfaiye erleri apartman boşluğuna düşen martı, karga, güvercin ve yavruları, kuyuya düşen köpek, otomobile giren yılan, evlerde görülen iguana gibi hayvanlar için gelen ihbarların ardından saniyeler içinde istasyondan çıkış yapıyor.

5 BİN 965 HAYVAN KURTARILDI

İSTANBUL Büyükşehir Belediyesi (İBB) İtfaiye Dairesi Başkanlığının 9 Haziran'da yayımladığı verilere göre, bu yılın ilk 5 ayında kentte zor durumdaki 5 bin 965 hayvan başarıyla kurtarıldı. Gece çalışan gruptan görevi devralan ekip, ilk olarak ağ, kıskaç, eldiven, duvar kırma ile demir kesme gibi birçok malzemeyle donatılmış aracın bakımını yapıyor, eksiklikleri gidererek anonsları beklemeye başlıyor.

BOŞ ÇAĞRILAR YAPMAYIN

MEGAFONDAN duyulan anonstan adres bilgilerini alan ekip hemen araca binip çıkış yapıyor. Yapılan gereksiz ve boş çağrılar, ihbarlar itfaiye erlerinin çok önemli vakitlerini boşu boşuna çalıyor. **AA**

İSTANBUL VALİSİ DAVUT GÜL, LGS TÜRKİYE BİRİNCİLERİNİ AĞIRLADI

İSTANBUL Valisi Davut Gül, Liselere Geçiş Sınavı'nda (LGS) 500 tam puan alarak Türkiye birincisi olan öğrencileri ağırladı. Öğrencileri tebrik eden Vali Gül, "8. sınıfta tam puan alarak başarılı olan öğrencilere eğitim hayatları boyunca imkanlar ölçüsünde burs vermek istiyoruz. Bu sene 352 tane 500 tam puan alan öğrencimizin 77 tanesi İstanbul'umuzda" dedi. Öğrencileri tebrik ederek teşekkür belgesi ve hediye takdim eden Vali Gül, onlarla hatıra fotoğrafı çekildi. Tören sonrası Vali Gül, öğrencilerin ve ailelerinin yanına giderek sohbet etti. **AA**

STELLANTİS'TEN YENİ NESİL BATARYA HÜCRESİ TEKNOLOJİSİ İÇİN CEA İLE İŞBİRLİĞİ

STELLANTİS, Fransız CEA şirketiyle elektrikli araçlar için yeni nesil batarya hücrelerinin kendi bünyesinde tasarımını hedefleyen 5 yıllık işbirliği gerçekleştirdi. Şirketten yapılan açıklamaya, mobilite şirketlerinden Stellantis, bir yandan Dare Forward 2030 hedefleri kapsamında çalışmalarını hızlandırırken diğer taraftan da yeni nesil teknolojilere yatırım yapmaya devam ediyor. Stellantis, CEA ile yeni nesil batarya tasarımını hedefleyen 5 yıllık işbirliğini duyurdu. AA